

MANUAL DE ORIENTAÇÃO PARA OS DISCENTES DO ENSINO TÉCNICO DE NÍVEL MÉDIO INTEGRADO À EDUCAÇÃO BÁSICA

Tem dúvida?
Encontre aqui a sua resposta!



INSTITUTO FEDERAL
Alagoas

EXPEDIENTE TÉCNICO

INSTITUTO FEDERAL DE ALAGOAS – IFAL

PRÓ-REITORIA DE EXTENSÃO, PESQUISA E PÓS-GRADUAÇÃO E INOVAÇÃO

PROGRAMA DE PÓS-GRADUAÇÃO EM EDUCAÇÃO PROFISSIONAL E TECNOLÓGICA – ProfEPT

Autores: Roseany Maria Araujo de Almeida

Adalberon Moreira de Lima Filho

Projeto gráfico e diagramação: Alan Fagner

Revisão Textual: Verônica Wolff Becker

Elementos Gráficos: Freepik, Alan Fagner



INSTITUTO FEDERAL
Alagoas
Campus Maceió



E aí, pessoal do Ensino Técnico de Nível Médio Integrado à Educação Básica!

Primeiro, deixe-me contar que fazemos parte de uma rede incrível chamada Rede Federal de Educação Profissional, Científica e Tecnológica. Parece chique, né? E é mesmo! Somos uma instituição que oferece ensino superior, básico e profissional, e somos especializados em proporcionar uma educação de alta qualidade, em várias modalidades de ensino.

Aqui, temos uma equipe de profissionais excepcionais que cuida de todos os detalhes. Nosso time de gestão é liderado pelo nosso magnífico reitor, contando com a colaboração de 5 pró-reitores especializados e experientes no assunto.

Então, fica ligado, porque neste manual você vai encontrar todos os detalhes sobre como as coisas funcionam por aqui.

Bora descobrir mais sobre essa jornada acadêmica que está prestes a começar!



SUMÁRIO

Conexões Diretas: Explorando os Canais Oficiais de Comunicação do IFAL.....	04
Conecte-se: Descubra as Redes Sociais Oficiais do IFAL.....	05
Desvendando os Alicerces Institucionais: Reitoria, Pró-Reitorias e Diretorias em Foco.....	06
Explorando o Universo dos Departamentos, Núcleos e Coordenações do IFAL.....	08
Matrícula Confirmada: Prepare-se para uma Jornada de Conquistas e Aprendizados	12
Explorando os Requerimentos para Facilitar sua Jornada Acadêmica	13
Informações Importantes sobre Processos Acadêmicos	15
Diversifique sua Jornada Acadêmica: Transferência, Reopção e Equivalência	16
Próximos passos após não comparecer a uma avaliação: Orientações e Soluções ...	17
Atendimento Domiciliar! Você já ouviu falar?.....	18
Conhecendo os Programas Universais do IFAL: Um Guia para o seu Bem-Estar Acadêmico	19
Desvendando Caminhos: Programas de Seleção do IFAL	21
Progressão Parcial - Estudos de Recuperação - Recuperação Final.....	23
Imersão Prática: Vivenciando a Profissão em Ação.....	24
Desbravando o saber: Dicas para Estudos Incríveis.....	25
Palavras Finais: O Começo de uma Nova Jornada.....	27

Conexões Diretas: Explorando os Canais Oficiais de Comunicação do IFAL

Portal Institucional:

É o seu guia virtual para explorar o mundo do IFAL e ficar por dentro de tudo o que acontece na instituição.

Sistema Integrado (SIGAA):

É o lugar onde você pode realizar tarefas incríveis, como conferir suas notas e muito mais. Não se esqueça de manter o olho no SIGAA!

E-mail cadastrado no Sistema Integrado (SIGAA):

O seu e-mail é como uma caixinha de surpresas, cheia de informações essenciais. Certifique-se de que o e-mail cadastrado no SIGAA esteja ativo e esteja preparado para receber mensagens importantes.



Conecte-se: Descubra as Redes Sociais Oficiais do IFAL



Instagram
ifal.maceio

O nosso cantinho das fotos e histórias incríveis. Curta e compartilhe a vida no IFAL!



Facebook
ifalcampusmaceio

É o lugar onde a diversão e a informação se encontram. Aqui você pode curtir nossas postagens, ficar por dentro das novidades e ainda interagir com a galera.



X (Twitter)
ifal_oficial

Fique sabendo em primeira mão sobre o que está rolando no IFAL e acompanhe as notícias em tempo real.



YouTube
Canal IFAL

Nossos vídeos são um show à parte. Se inscreva no canal para não perder nenhum conteúdo super interessante!



Desvendando os Alicerces Institucionais: Reitoria, Pró-Reitorias e Diretorias em Foco

Reitoria:

Aqui está o grande chefe, o reitor. Ele representa o IFAL em todos os assuntos administrativos e jurídicos, garantindo que tudo esteja nos conformes. Se precisar de uma ajuda, seu e-mail é reitoria@ifal.edu.br e seu telefone é 3194-1150.

Diretoria Geral:

É responsável por fazer o campus funcionar direitinho, cuidando de tudo, desde as aulas até os bastidores. Entre em contato pelo e-mail: dg.maceio@ifal.edu.br ou ligue no 2126-7108.

Diretoria de Ensino:

É como o maestro regendo a orquestra do conhecimento! Eles estão sempre atentos para garantir que os currículos sejam de primeira, os professores estejam afiados e os estudantes estejam arrasando nos estudos. Fale com eles pelo e-mail: de.maceio@ifal.edu.br ou pelo número 2126-7096.

Diretoria de Extensão, Pesquisa, Pós-Graduação e Inovação:

É tipo o motor da instituição! Eles estão sempre empenhados em levar o conhecimento pra galera lá fora, promovendo essa integração massa entre a academia e a sociedade. Também são os caras que incentivam a galera a botar a cabeça pra funcionar, tanto professores quanto alunos, gerando muita pesquisa e ideias inovadoras. Para falar com eles, mande um e-mail para deppi.maceio@ifal.edu.br ou ligue no 2126-7117.

Diretoria de Apoio Acadêmico:

É tipo a galera do suporte total! Eles estão sempre prontos para ajudar os estudantes em tudo que precisarem, desde orientação educacional até um empurrãozinho no moral. São os caras que garantem que ninguém fique pra trás e que todos tenham as melhores condições para arrasar nos estudos. Entre em contato pelo e-mail: daa.maceio@ifal.edu.br ou ligue no 2126-7136.

Pró-Reitoria de Ensino (PROEN):

Essa é a galera do aprendizado. Eles planejam, executam e avaliam todos os processos didático pedagógicos. Para falar com eles, mande um e-mail para proen@ifal.edu.br ou ligue no 2126-7096.

Pró-Reitoria de Pesquisa e Inovação (PROPI):

São os caçadores de descobertas incríveis. Promovem a pesquisa e inovação. Se precisar deles, o e-mail é propi@ifal.edu.br.

Pró-Reitoria de Extensão (PROEX):

Aventureiros, eles levam o conhecimento além dos muros do IFAL. Entre em contato com eles pelo e-mail proex@ifal.edu.br.

Pró-Reitoria de Desenvolvimento Institucional (PRODIN):

São os caçadores de descobertas incríveis. Promovem a pesquisa e inovação. Se precisar deles, o e-mail é propi@ifal.edu.br.

Pró-Reitoria de Administração (PROAD):

Guardiões do dinheiro e dos recursos, eles cuidam da gestão financeira e administrativa. Se precisar falar com eles, o e-mail é proad@ifal.edu.br.

Explorando o Universo dos Departamentos, Núcleos e Coordenações do IFAL

O **Departamento de Ensino Técnico** é a força motriz por trás do planejamento, acompanhamento e avaliação de todo o processo educativo dos cursos. Se surgir alguma dúvida ou se precisar de informações, é só mandar um e-mail para ensinotecnico@maceio@ifal.edu.br ou dar um alô no telefone 2126-7131.

O **Departamento de Assistência Estudantil** planeja, coordena e executa programas de assistência estudantil. Os setores que compõem o departamento incluem Nutrição e Alimentação Escolar (SANE), Serviço Social, Psicologia, Médico e Odontológico. Para questões ou suporte, entre em contato por e-mail em dae@maceio@ifal.edu.br ou ligue para 2126-7036.

O **Núcleo de Diversidade, Gênero e Sexualidade (NUGEDIS)** promove ações relacionadas às temáticas de gênero, diversidade e sexualidade. Além disso, coordena esforços para atender às demandas relacionadas a essas questões. Se você deseja entrar em contato ou obter mais informações, pode fazê-lo por e-mail em nugedis@maceio@ifal.edu.br.

O **Núcleo de Atendimento às Pessoas com Necessidades Específicas (NAPNE)** é uma equipe de apoio ao processo de ensino e aprendizagem. Ele está conectado à Coordenação de Ações Inclusivas na Reitoria e se dedica a fornecer suporte e recursos para alunos com necessidades específicas de aprendizagem. Para obter assistência ou informações, você pode contatá-los por e-mail em napne@maceio@ifal.edu.br ou ligar para 2126-7047.

Ao longo de sua vida acadêmica, as equipes estarão sempre disponíveis para oferecer suporte.

A **Coordenação Pedagógica** desempenha um papel fundamental, atuando como um farol de orientação para auxiliar na superação das dificuldades que possam surgir durante o processo de ensino e aprendizagem. Para entrar em contato, você pode enviar um e-mail para pedagogia.maceio@ifal.edu.br ou ligar para 2126-7075.

A **Coordenação de Registro Acadêmico (CRA)** é responsável por lidar com documentos acadêmicos vitais, como históricos escolares, diplomas, guias de transferência, garantindo que os registros acadêmicos estejam em ordem. Para qualquer consulta relacionada a documentos, você pode entrar em contato por e-mail em: cra.maceio@ifal.edu.br ou ligar para 2126-7038.

A **Coordenação de Extensão** é responsável por coordenar a operacionalizar as ações de institucionalização das atividades extensionistas, incluindo validação, registro e certificação. Para entrar em contato ou obter mais informações, envie um e-mail para extensao.maceio@ifal.edu.br ou ligue para 2126-7015.

A **Coordenação de Pesquisa** promove a articulação entre a pesquisa aplicada desenvolvida no âmbito institucional e interinstitucional, conectando-a ao ensino de nível Básico e Superior. Se você tiver dúvidas ou quiser saber mais sobre as atividades de pesquisa, entre em contato por e-mail em pesquisa.maceio@ifal.edu.br ou pelos telefones 2126-7015 / 7117.

Coordenação de Relações Empresariais e Egressos:

Eles estão sempre ligados, conectando os alunos com oportunidades de estágio, emprego e dando aquela força para os ex-alunos mandarem bem na vida profissional. É tipo ter um time de agentes secretos do sucesso profissional ao seu lado!

E-mail: cree.maceio@ifal.edu.br Fone: 2126-7016

Departamento de Pesquisa, Pós-Graduação e Inovação:

Eles estão sempre incentivando pesquisas, coordenando os programas de pós-graduação e até buscando formas de usar todo esse conhecimento para melhorar o mundo à nossa volta. É tipo ter um time, trabalhando para fazer a diferença!

E-mail: pesquisa.maceio@ifal.edu.br Fone: 2126-7015

Núcleo de Estudos Afro-Brasileiros e Indígenas:

É o lugar onde a diversidade é celebrada! Eles estão sempre promovendo atividades que mostram a riqueza da cultura afro-brasileira e indígena, deixando todo mundo de queixo caído com tanta história e tradição. Se quiser saber mais, é só dar um oi!

neabcmaceio@gmail.com

Núcleo de Arte e Cultura:

É o verdadeiro ateliê da inspiração! Aqui, as cores dançam, os sons pintam e as ideias ganham vida. É onde a criatividade floresce em cada traço, cada nota, cada movimento. Além disso, eles organizam eventos que são verdadeiras obras de arte, para deixar a vida acadêmica ainda mais cheia de magia e encanto.

E-mail: nucleodculturaifal@gmail.com Fone: 2126-7073

As **Coordenações de Cursos** planejam, acompanham e avaliam as atividades de ensino, assegurando que sua jornada seja uma verdadeira experiência enriquecedora. Se surgir alguma dúvida ou se quiser compartilhar ideias sobre o universo acadêmico, é só chegar.

ELETRÔNICA

 coord.eletronica.maceio@ifal.edu.br

 82 2126-7032

ESTRADAS

 estradas.maceio@ifal.edu.br

 82 2126-7028



EDIFICAÇÕES

✉ edificacoes.maceio@ifal.edu.br

☎ 82 2126-7045

MECÂNICA

✉ mecanica.maceio@ifal.edu.br

☎ 82 2126-7111

QUÍMICA

✉ quimica.maceio@ifal.edu.br

☎ 82 2126-7124

ELETROTÉCNICA

✉ eletrotecnica.maceio@ifal.edu.br

☎ 82 2126-7029

DESENVOLVIMENTO DE SISTEMAS

✉ coord.info.maceio@ifal.edu.br

☎ 82 2126-7027/7021

ARTESANATO (PROEJA)

✉ artesanato.maceio@ifal.edu.br

☎ 82 2126-7003

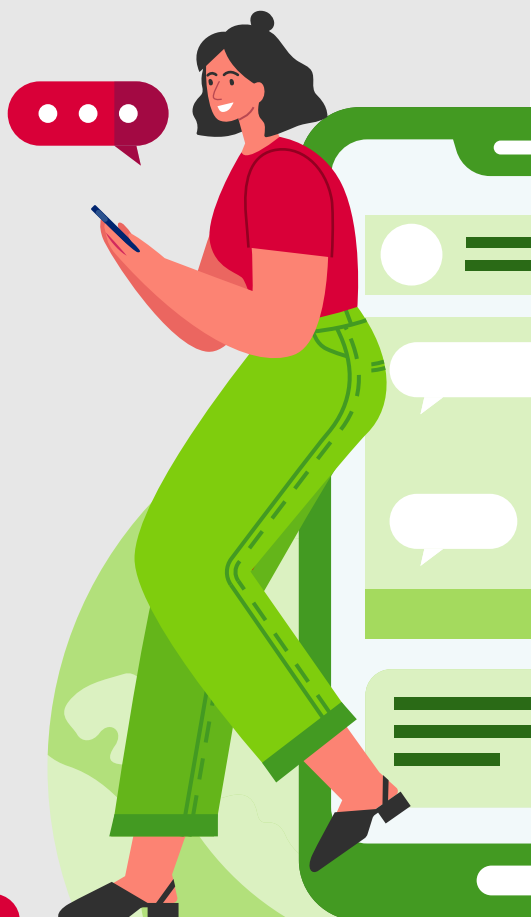

Matrícula Confirmada! Prepare-se para uma Jornada de Conquistas e Aprendizados

Agora é hora de embarcar em uma jornada de descobertas, aprendizados e oportunidades incríveis no Instituto Federal de Alagoas (IFAL). E para garantir que você aproveite ao máximo essa experiência, há algo importante que você precisa saber a partir de agora!

Após realizar sua matrícula, o próximo passo é acessar o SIGAA IFAL: o seu portal para informações cruciais e serviços que farão parte da sua vida acadêmica. O SIGAA é muito mais do que um sistema online; é o seu guia para navegar pelo mundo acadêmico do IFAL.

No SIGAA, você encontrará um universo de informações sobre a instituição e detalhes específicos do seu curso. Esse sistema online possibilita o compartilhamento de informações essenciais para o seu percurso acadêmico. Desde horários de aulas até comunicados importantes, o SIGAA será a sua ferramenta central para se manter atualizado e conectado com tudo o que acontece na sua jornada educacional.

Entender o funcionamento do SIGAA é fundamental para sua vida acadêmica. Ele é a porta de entrada para acesso a disciplinas, notas, conteúdos complementares e até mesmo oportunidades de estágio ou intercâmbio que podem enriquecer sua formação.

Portanto, não perca tempo! Explore o SIGAA IFAL, familiarize-se com suas funcionalidades e esteja pronto para mergulhar de cabeça em uma experiência acadêmica que vai transformar sua vida.

Prepare-se para viver uma experiência acadêmica inesquecível. Acesse: <https://sigaa.ifal.edu.br> e descubra tudo o que o IFAL reserva para você!

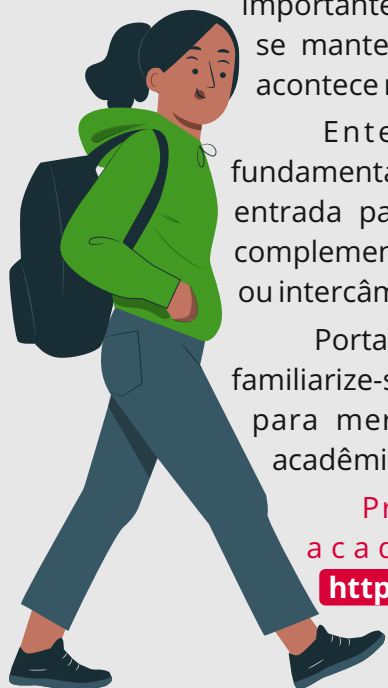

Explorando os Requerimentos para Facilitar sua Jornada Acadêmica

Para garantir que sua experiência acadêmica seja ainda mais fluida e eficiente, é crucial conhecer os diversos serviços e facilidades oferecidos através dos requerimentos disponíveis para você.

Aqui está um guia completo dos requerimentos que você pode acessar:

Requerimento de Aluno:

Reopção/Transferência/Outros

Requerimento Coordenação Pedagógica - Geral:

Atendimento domiciliar especial
Justificativa de faltas
Segunda oportunidade de avaliação

Requerimento CRA - Certidão de Tempo Escolar

Requerimento para Emissão de Certificado e Histórico

Requerimento: Expedição de Diploma para Curso Técnico

Requerimento Geral do Departamento de Ensino Técnico - DET:

Ajuste de matrícula
Aproveitamento de estudos da disciplina
Cancelamento de matrícula
Exame de proficiência
Matrícula em caráter excepcional
Prorrogação de prazo para conclusão de curso
Reabertura de matrícula
Rematrícula
Trancamento de matrícula compulsório
Trancamento de matrícula voluntário
Outros

Requerimento Geral do Departamento de Formação Geral - DAFG:

Certificado e entrega de relatório de Monitoria
Conselho extraordinário
Exame adicional
Inserção de notas no sistema
Mudança de turma e de turno
Progressão parcial
Retificação de dados no SIGAA
Retificação de notas no sistema
Outros

Esses requerimentos representam um leque de possibilidades que o IFAL disponibiliza para que você possa lidar com questões acadêmicas de maneira ágil e eficaz.

Acesse o site: <https://www2.ifal.edu.br/campus/maceio/alunos/formularios/requerimento-de-aluno.pdf/view> para ter acesso direto aos formulários e inicie seus procedimentos de acordo com suas necessidades acadêmicas.

Cada requerimento foi pensado para facilitar diferentes aspectos da sua vida acadêmica, desde ajustes na matrícula até solicitações específicas para determinadas disciplinas. Não hesite em utilizar esses recursos para maximizar sua experiência no IFAL e garantir que sua jornada seja proveitosa e livre de obstáculos.

Aproveite os benefícios desses requerimentos e tenha uma trajetória acadêmica mais fluída e adaptada às suas necessidades individuais!



Informações importantes sobre Processos Acadêmicos

Renovação da Matrícula:

- ▶ Deve ser realizada no início de cada período letivo.

Trancamento:

- ▶ Pode ser compulsório ou voluntário.
- ▶ Pode ser solicitado a qualquer momento durante o período letivo, por motivos como:
 - ▷ Convocação para serviço militar obrigatório;
 - ▷ Tratamento prolongado de saúde;
 - ▷ Gravidez de alto risco e pós-parto;
 - ▷ Motivos de trabalho;
 - ▷ Inviabilidade da oferta do curso pela instituição;
 - ▷ Mudança de domicílio que inviabilize a frequência do aluno.
- ▶ É permitido até duas vezes durante o curso, em condições específicas.

Rematrícula:

- ▶ Permitida apenas uma vez para cada aluno e está sujeita à disponibilidade de vagas no curso.

Cancelamento de Matrícula:

- ▶ Pode ser feito por solicitação do aluno ou iniciativa da instituição, em casos como:
 - ▷ Reprovação em série ou semestre letivo;
 - ▷ Reprovação por falta em dois períodos letivos consecutivos;
 - ▷ Não renovação ou trancamento da matrícula;
 - ▷ Não cumprimento das Normas de Organização Didática, entre outros motivos.

Diversifique sua Jornada Acadêmica no IFAL: Transferência, Reopção e Equivalência

Se você busca mudar o rumo da sua formação acadêmica no IFAL, confira as possibilidades oferecidas:

Transferência:

- ▶ Admissão entre Campi do IFAL no mesmo curso.
- ▶ Possível a qualquer momento, considerando a disponibilidade de vaga.

Reopção:

- ▶ Mudança para outro curso na mesma área ou áreas afins.
- ▶ Solicitação única, após a conclusão do primeiro período (série/módulo), salvo para cursos com matriz curricular equivalente em dois ou três semestres.

Equivalência:

- ▶ Admissão para portadores de diploma ou certificado de curso concluído.
- ▶ Sujeita à existência de vagas disponíveis.

Essas opções oferecem flexibilidade para você personalizar sua trajetória acadêmica no IFAL. Escolha seu próximo passo com base em suas aspirações e objetivos profissionais.

Próximos passos após não comparecer a uma avaliação: Orientações e Soluções

Perder uma avaliação pode parecer desanimador, mas há sempre uma luz no fim do túnel! Se por algum motivo superior, devidamente comprovado, você não pôde comparecer a uma avaliação, não se preocupe, uma segunda chance está ao seu alcance.

Agora, surge a pergunta: como fazer para garantir essa oportunidade? É simples! Você precisa preencher o requerimento **(Requerimento Coordenação Pedagógica – GERAL)** junto à Diretoria de Ensino. O prazo para realizar esse procedimento é de até 05 (cinco) dias úteis a partir da data da avaliação perdida.

Mas quais são esses motivos superiores, afinal? Bem, são situações como doença, luto na família, necessidade de acompanhar familiares com problemas de saúde, compromissos de trabalho, serviço militar obrigatório, representação da instituição de ensino em viagens, participação em concursos ou seleções públicas, envolvimento em eventos acadêmicos, problemas no transporte coletivo e até convocações judiciais.

Perceba que há uma gama de razões legítimas que podem impedir sua presença na avaliação. Mantenha-se informado, reúna a documentação necessária e submeta seu requerimento para assegurar essa segunda oportunidade.

Lembre-se, imprevistos acontecem, mas o importante é agir dentro do prazo estabelecido e com a devida comprovação.

Atendimento Domiciliar! Você já ouviu falar?

É uma oportunidade destinada aos alunos que, por algum motivo específico, precisem se ausentar das aulas por um tempo mais prolongado, mas não querem perder o contato com o aprendizado.

Aqui vai a parte interessante: quem tem direito a esse atendimento? Bem, se o estudante precisar se afastar por mais de 15 (quinze) dias e menos de 90 (noventa) dias, há essa opção disponível. Isso inclui situações como ser portador de doença infectocontagiosa, necessitar de tratamento médico com afastamento comprovado, ou até mesmo precisar acompanhar familiares próximos em casos de saúde delicada que exijam assistência intensiva. Ah, e não podemos esquecer da licença à gestante, que também se aplica nesse contexto, a partir da data requerida.

Mas, como isso funciona na prática? O atendimento domiciliar é concedido mediante a apresentação de um atestado médico válido, que será revisado pelo setor médico do IFAL. No caso de acompanhar familiares em primeiro grau, o parecer do Setor de Serviço Social também será considerado para garantir o suporte necessário.

Imagina só, poder continuar estudando mesmo em circunstâncias desafiadoras como estas? É uma forma de garantir que o conhecimento não pare, adaptando-se às necessidades individuais dos alunos.

Então, se você se enquadra em alguma dessas situações, não hesite em explorar essa possibilidade! O aprendizado não precisa ser interrompido, mesmo quando a vida nos coloca diante de desafios inesperados.



Conhecendo os Programas Universais do IFAL: Um Guia para o seu Bem- Estar Acadêmico

Os programas universais foram desenvolvidos para oferecer suporte integral aos alunos, indo além da sala de aula e visando ao seu bem-estar como um todo. Conheça alguns dos principais programas oferecidos:

Assistência à Saúde:

Busca garantir o acesso dos alunos a cuidados médicos e orientações sobre saúde física e mental, promovendo um ambiente propício para o aprendizado.

Educação Alimentar e Nutricional / Qualidade na Produção de Refeições:

Aqui, o foco está na oferta de refeições saudáveis e nutritivas, garantindo que os estudantes tenham acesso a uma alimentação adequada para o seu desenvolvimento acadêmico.

Aprendizagem e Psicologia / Intervenção Psicológica:

Oferece suporte psicológico para lidar com questões emocionais e acadêmicas, buscando melhorar o desempenho dos estudantes.

Orientação Profissional:

Auxilia os alunos na identificação de suas aptidões e interesses, orientando sobre carreiras acadêmicas e profissionais, facilitando escolhas mais conscientes.

Acompanhamento Social:

Promove a integração e o suporte social, o acompanhamento social oferece auxílio para questões que envolvem a vida acadêmica e pessoal dos estudantes.

Assistência às/aos Estudantes com Necessidades Específicas / Programa Inter-Ação:

Oferece apoio especializado, visando atender às necessidades individuais de cada aluno, garantindo igualdade de oportunidades para todos.

Desvendando Caminhos: Programas de Seleção do IFAL

Os programas de seleção são uma oportunidade para os alunos acessarem benefícios e suporte especializado para enriquecer sua experiência educacional. Conheça alguns desses programas:

Auxílio Permanência:

Visa oferecer suporte financeiro para custear despesas básicas, como alimentação, transporte, material didático, entre outros, possibilitando uma melhor concentração nos estudos.

Bolsa de Estudo:

Destinada a alunos com bom desempenho acadêmico, essa bolsa reconhece o esforço e dedicação, oferecendo suporte financeiro adicional como incentivo aos resultados obtidos.

Incentivo às Práticas Artísticas e Desportivas:

Busca promover e valorizar a participação dos estudantes em atividades artísticas e esportivas, incentivando o desenvolvimento de habilidades extracurriculares.

Residência Estudantil:

Oferece moradia para estudantes que residem longe da instituição, a residência estudantil visa facilitar o acesso e a permanência dos alunos, proporcionando condições adequadas de habitação.

Apoio às Atividades Estudantis:

Apoia projetos e iniciativas lideradas pelos próprios estudantes, esse programa incentiva a participação ativa, o empreendedorismo e a criatividade dentro do ambiente acadêmico.

Apoio à Mobilidade Estudantil:

Oferece oportunidades para participação em intercâmbios ou atividades acadêmicas em outras instituições.

Alimentação e Nutrição Escolar:

assegura a oferta de alimentação adequada e nutritiva para os estudantes, seja por meio de refeições na instituição ou fornecimento de recursos para aquisição de alimentos.

Progressão Parcial - Estudos de Recuperação - Recuperação Final

Quando é possível avançar mesmo com obstáculos no caminho? Ah, existe algo especial chamado de **Progressão Parcial** que abre portas para os estudantes seguirem adiante, mesmo que tenham encontrado desafios em matérias de séries anteriores. É como dar a volta por cima: Superando Desafios por meio dos **Estudos de Recuperação**.

Estes estudos de recuperação são verdadeiros heróis, trabalhando lado a lado com as aulas regulares para ajudar os alunos a superarem barreiras acadêmicas. E sabe o que é mais incrível? Eles não se limitam a um único horário! Podem ocorrer durante o dia ou em horários alternativos, dependendo do que for melhor para o professor e o coordenador do curso. Flexibilidade é a chave!

Agora, se as coisas não foram tão bem e você se viu na **Recuperação Final**, não se preocupe! Existe uma chance de virada. É garantido aos alunos, após o término do segundo semestre letivo, a oportunidade de recuperar as notas, desde que tenham média anual maior ou igual a 4,0 (quatro) e menor que 6,0 (seis) em cada disciplina, além de uma frequência igual ou superior a 75% (setenta e cinco por cento) durante todo o período.

Acredite, é uma forma de mostrar que aprender não é apenas sobre passar nas provas, mas sim sobre encontrar maneiras de seguir em frente, independentemente dos desafios. Afinal, é na superação que encontramos nossa força para avançar rumo ao sucesso acadêmico!

Imersão Prática: Vivenciando a Profissão em Ação

Chegou o momento de dar vida ao conhecimento adquirido nos estudos e trazer todo aquele aprendizado para a **Prática Profissional!** Para conquistar o diploma de técnico de nível médio, é fundamental não apenas completar todas as disciplinas do curso, mas também embarcar na jornada da prática profissional por meio do estágio curricular supervisionado.

Imagine isso como a ponte entre a sala de aula e o mundo real. Durante o estágio, você terá a oportunidade de aplicar tudo o que aprendeu sob a supervisão atenta de um professor orientador. E acredite, é uma experiência que faz toda a diferença!

A prática profissional deverá ser desenvolvida no decorrer do curso, por meio de estágio curricular supervisionado ou de outras atividades como: projetos, estudos de caso, pesquisas individuais e/ou em grupo, prestação de serviços, produção artística, desenvolvimento de instrumentos, equipamentos, estágio curricular, trabalho de conclusão de curso ou similares e efetivo exercício profissional, em que o estudante possa relacionar teoria e prática.

A carga horária máxima diária durante o estágio não ultrapassará quatro horas, totalizando vinte horas semanais ou até mesmo 40 horas, caso seja realizado após a conclusão das disciplinas e outras atividades da matriz curricular do curso. Essas condições são essenciais para garantir uma experiência de aprendizado balanceada e enriquecedora.

Agora, como se encaminhar para essa fase tão importante? Bem, algumas condições precisam ser atendidas. É necessário que haja a previsão de estágio no plano do curso e que o estudante esteja matriculado, no mínimo, no terceiro período, além de estar cadastrado no setor responsável pelos estágios do respectivo Campus.

Após concluir o estágio, vem o momento de compartilhar essa

experiência! O estudante terá um prazo de até 60 dias para apresentar o relatório ao seu professor orientador. É a chance de mostrar não só o que aprendeu, mas como aplicou esse conhecimento na prática, contribuindo para o seu crescimento profissional.

Então, é hora de colocar em prática tudo aquilo que você estudou! Essa é a oportunidade de dar os primeiros passos rumo a uma carreira promissora.

Desbravando o saber: Dicas para Estudos Incríveis!

Sabemos que a vida de estudante é desafiadora, então preparamos algumas dicas para ajudar na sua jornada de estudos. Vamos lá:

Crie seu "Espaço Zen": Encontre um cantinho onde possa mergulhar nos estudos. Pode ser na biblioteca, embaixo daquela árvore no campus ou até mesmo no seu cantinho preferido em casa. Quanto mais confortável e tranquilo, melhor!

Tecnologia é sua amiga: Aproveite aplicativos e plataformas online para ajudar nos estudos. Existem diversos apps que transformam o aprendizado em algo interativo e divertido.

Hora do Play e da Pausa: Estudar sem parar pode ser cansativo. Adote a técnica Pomodoro: 25 minutos de estudo focado seguidos de uma pausa rápida para descansar a mente.

Mapas Mentais: Crie mapas mentais coloridos e cheios de desenhos. Eles ajudam a organizar as ideias e são uma maneira superdivertida de revisar o conteúdo.

"Selfies" do Conhecimento: Tire fotos das suas anotações, transforme-as em memes ou até mesmo em cards no estilo flashcard. Assim, o estudo fica mais leve e ainda dá pra compartilhar com os amigos.

Grupo de Estudos: Forme grupos de estudo com colegas. Além de aprender, vocês vão trocar dicas e dar aquelas risadas que são essenciais para aliviar a pressão.

Recompensas são Vida: Estabeleça metas e recompense-se ao atingi-las. Pode ser com um episódio da sua série favorita ou um momento de paz ouvindo aquela música que te anima.

Confie na sua jornada: Por fim, lembre-se de que cada passo é importante nessa caminhada. Não se cobre demais e celebre cada conquista!

Palavras Finais: O Começo de uma Nova Jornada

Chegamos ao fim deste manual, mas, lembrem-se, este é apenas o início da extraordinária jornada que é a busca pelo saber. Vocês, alunos do Ensino Técnico de Nível Médio Integrado à Educação Básica, estão prestes a desvendar os segredos das teorias, das práticas e das experiências que moldarão seus caminhos.

A jornada acadêmica pode ser um desafio, mas também é uma aventura emocionante cheia de oportunidades incríveis.

O aprendizado é uma viagem interminável, e nunca paramos de aprender, então continuem explorando, questionando, e não tenham medo de tentar coisas novas. Às vezes, é nos desafios que encontramos as maiores conquistas.



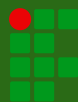

INSTITUTO FEDERAL
Alagoas