

INSTITUTO FEDERAL DE ALAGOAS - IFAL
PRÓ-REITORIA DE PESQUISA, PÓS-GRADUAÇÃO E INOVAÇÃO - PRPI
PROGRAMA DE PÓS-GRADUAÇÃO EM TECNOLOGIAS AMBIENTAIS - PPGTEC

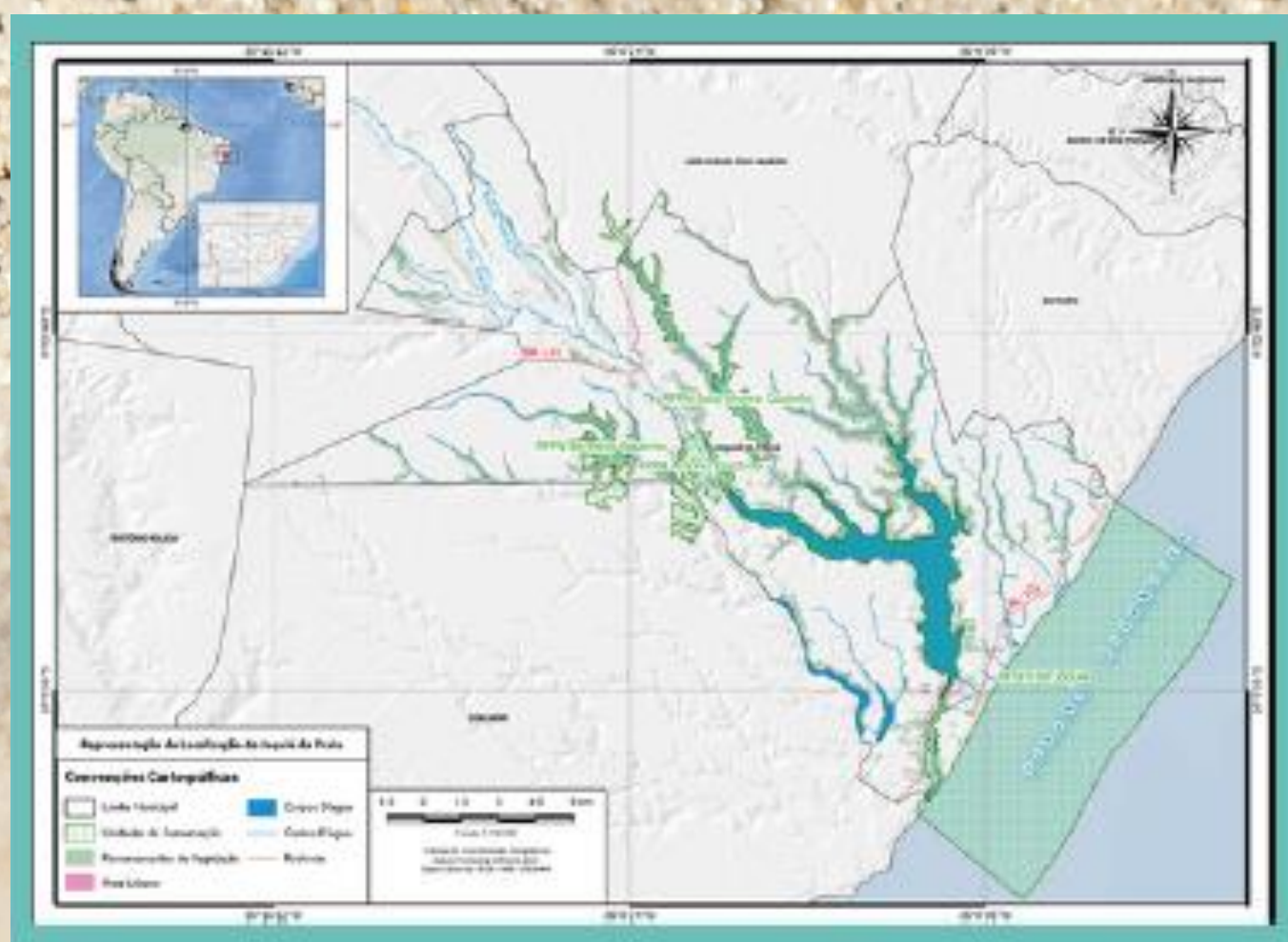

Autores:

Ilka Janielli de Andrade Santos
Kledson Marques Cavalcante
Daniel de Magalhães Araujo
Altany's Silva Calheiros



EXPEDIENTE TÉCNICO

INSTITUTO FEDERAL DE ALAGOAS - IFAL
CAMPUS MARECHAL DEODORO
PROGRAMA DE PÓS-GRADUAÇÃO EM TECNOLOGIAS AMBIENTAIS - PPGTEC

Autores:

Ilka Janielli de Andrade Santos
Kledson Marques Cavalcante
Daniel de Magalhães Araujo
Altanys Silva Calheiros

FICHA CATALOGRÁFICA



Dados Internacionais de Catalogação na Publicação
Instituto Federal de Alagoas
Campus Marechal Deodoro
Biblioteca Dorival Apratto

J54

Jequiá da praia / Ilka Janielli de Andrade Santos... [et al.]. – 2023.
5 f. : il., col.

Produto Educacional (Mestrado Profissional em Tecnologias Ambientais) – Instituto Federal de Alagoas, *Campus Marechal Deodoro*, Marechal Deodoro, 2023.

1. Turismo. 2. Jequiá da Praia – Alagoas. I. Santos, Ilka Janielli de Andrade. II. Cavalcante, Kledson Marques. III. Araujo, Daniel de Magalhães. IV. Calheiros, Altanys Silva.

CDD: 338.4791

Andreia Gomes de Azevedo
Bibliotecária – CRB-4/2164

Ministério da Educação
Instituto Federal de Alagoas - IFAL
Pró-Reitoria de Pesquisa, Pós-Graduação e Inovação - PRPPI
Mestrado Profissional em Tecnologias Ambientais - PPGTEC

Reitor:
Carlos Guedes de Lacerda

Pró-reitora de Pesquisa, Pós-graduação e Inovação:
Eunice Palmeira da Silva

Autores:
Ilka Janielli de Andrade Santos
Kledson Marques Cavalcante
Daniel de Magalhães Araujo
Altanys Silva Calheiros

Programa de Mestrado Profissional em Tecnologias Ambientais
Rua Lourival Alfredo, 176 - Poeira, Marechal Deodoro - AL, CEP:
57160-000
IFAL/Campus Marechal Deodoro

Coordenadora: Prof^a. Dr^a. Sheyla Karolina Justino Marques

Produto Técnico e Tecnológico: Material Didático

TODOS OS DIREITOS RESERVADOS

A reprodução não autorizada desta publicação, no todo ou em parte,
constitui violação dos direitos autorais(Lei nº 9.610).



JEQUIÁ DA PRAIA

- O município mais novo do Estado de Alagoas (27 anos);
- População estimada de 11.495 habitantes (IBGE, 2021);
- Detém de um Complexo Estuarino Lagunar (rio, lagoa e mar);
- Possui a terceira maior lagoa em extensão do Estado de Alagoas (menor que Manguaba e Mundaú);
- Possui a lagoa com o maior volume de água do estado de Alagoas, com 18 km de extensão e 1 km de largura.



ORIGEM

O nome Jequiá da Praia vem de origem indígena que significa "cesto com muitos peixes".



PRINCIPAIS ATIVIDADES ECONÔMICAS

Pesca Artesanal, Turismo e Agricultura Familiar.



LOCALIZAÇÃO DE JEQUIÁ

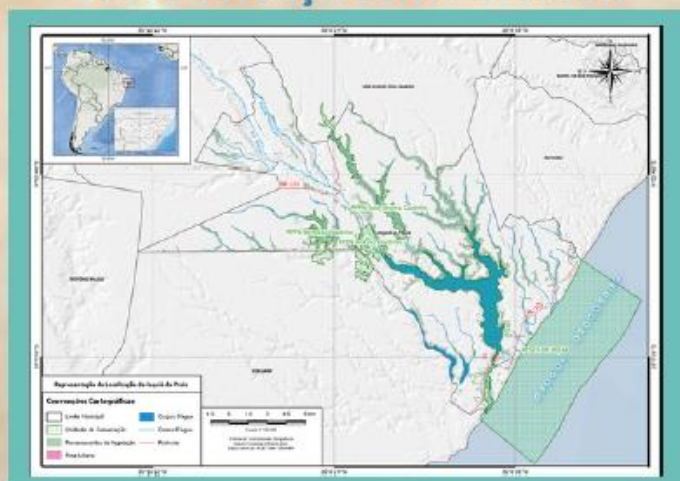

JEQUIÁ DA PRAIA POSSUI ROTEIRO TURÍSTICO ÚNICO NO ESTADO DE ALAGOAS, QUE PERMITE AOS VISITANTES CONTEMPLAR A LAGOA, O RIO E O MAR NO MESMO LUGAR.

TURISMO

O turismo local é fortemente praticado no Povoado Barra de Jequiá, por comerciantes e a Associação dos Barqueiros. Com pontos turísticos delimitados, o turista pode desfrutar dos passeios de barcos e conhecer as belezas naturais e a biodiversidade local.



Pode-se conhecer também o Rio Gelado, seu acesso é feito atravessando a Lagoa de Jequiá de barco. É realizada trilha e a flutuação no rio que faz jus ao nome, que é coberto pelas nascentes e vegetação da Mata Atlântica, fazendo sombra e mantendo a água gelada. No percurso é possível observar uma natureza exuberante, os animais e as árvores centenárias.

Ainda, é realizado o passeio chamado "Circuito Pau de Arara" para as falésias da Jacarecica do Sul, com falésias de coloração avermelhada com até 20 metros de altura. Seu mar tem a tonalidade entre o azul e o verde, um cenário maravilhoso. Conta com ondas moderadas e é procurada por quem pratica bodyboard.



ROTA TURÍSTICA

aponte a câmera
do seu celular



RESEX LAGOA DE JEQUIÁ

- Unidade de Conservação de Uso Sustentável (Sistema Nacional de Unidades de Conservação - SNUC);
- Criada pelo Decreto s/nº, de 27 de setembro de 2001;
- A única Reserva Extrativista Marinha do Estado;
- Possui superfície/área de 10.203,90 hectares;
- Objetiva assegurar o uso sustentável e a conservação dos recursos naturais renováveis, protegendo os meios de vida e a cultura da população extrativista local;
- Extrativismo de espécies nativas de peixes e crustáceos para subsistência e geração de renda;
- Usuários da Unidade são os moradores considerados beneficiários;
- Acordo de Gestão com regras de uso.



JEQUIÁ
da praia