

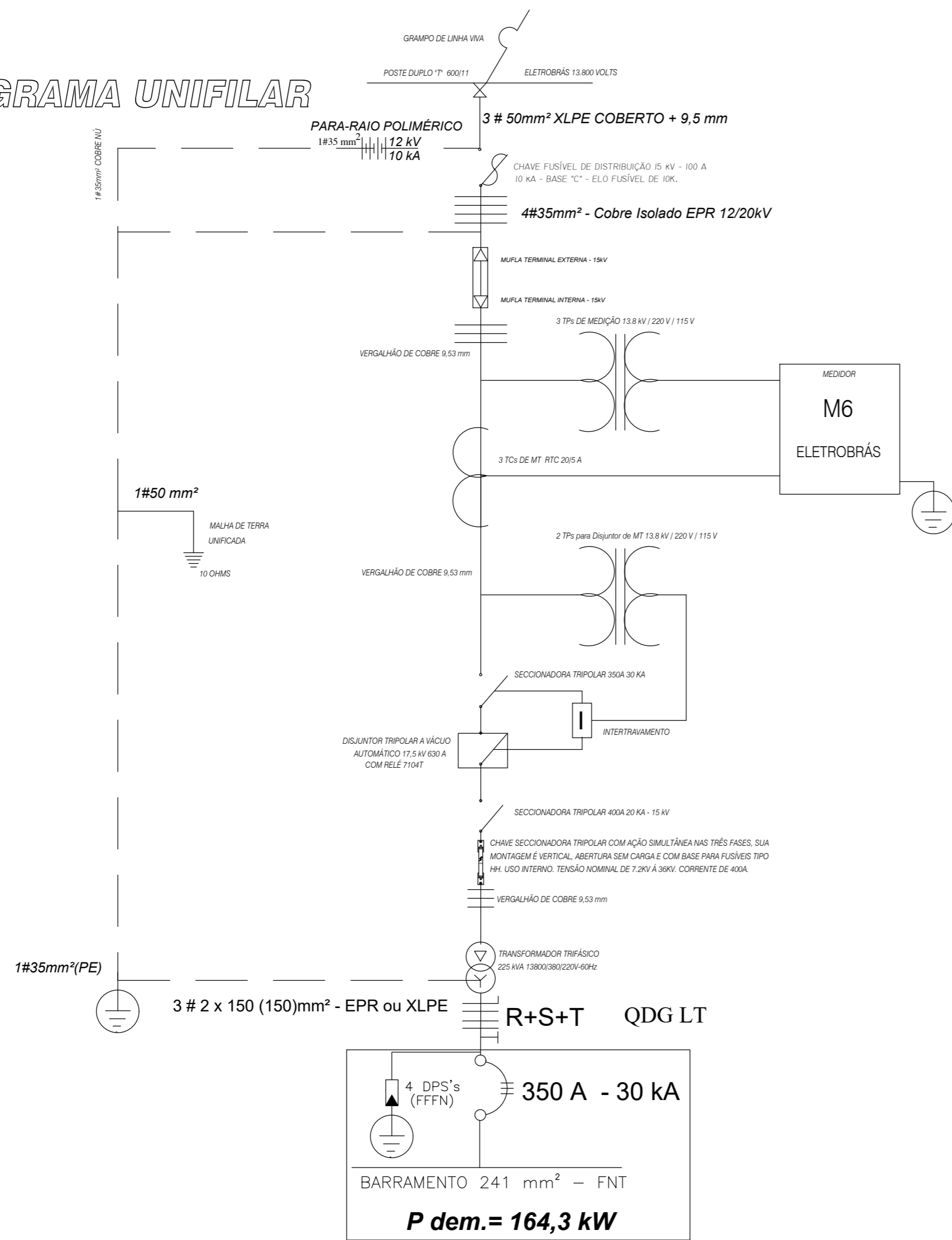

# DIAGRAMA UNIFILAR



 <b>INSTITUTO FEDERAL DE EDUCAÇÃO, CIÊNCIA E TECNOLOGIA ALAGOAS</b>		 <b>Ministério da Educação</b>	
PROJETO EXECUTIVO CAMPUS VIÇOSA			
ENDEREÇO: AL 110			
MUNICÍPIO - UF: SÃO MIGUEL DOS CAMPOS			
PROPRIETÁRIO: INSTITUTO FEDERAL DE ALAGOAS			
AUTORES DO PROJETO: SHYRDNEZ DE AZEVEDO FARIAS ENGENHEIRO ELETRICISTA - IFAL			
RESPONSÁVEL TÉCNICO: SHYRDNEZ DE AZEVEDO FARIAS ENGENHEIRO ELETRICISTA - IFAL			
RESP. TÉCNICO		CREA	
		CREA	
		RA	
PROJETO EXECUTIVO			
PROJETO: ELÉTRICO DE MÉDIA TENSÃO			
COORDENAÇÃO: Diretoria de Infraestrutura e Expansão - DIEX - IFAL	DESCRIÇÃO: DIAGRAMA UNIFILAR GERAL DETALHES E LEGENDAS		
ÁREA DO TERRENO:	IFAL CAMPUS VIÇOSA		
ÁREA CONSTRUÍDA:	REVISÃO:	ESCALA: INDICADA	PRANCHA:
DESENHO:	DATA EMISSÃO: SETEMBRO/2019		06/06