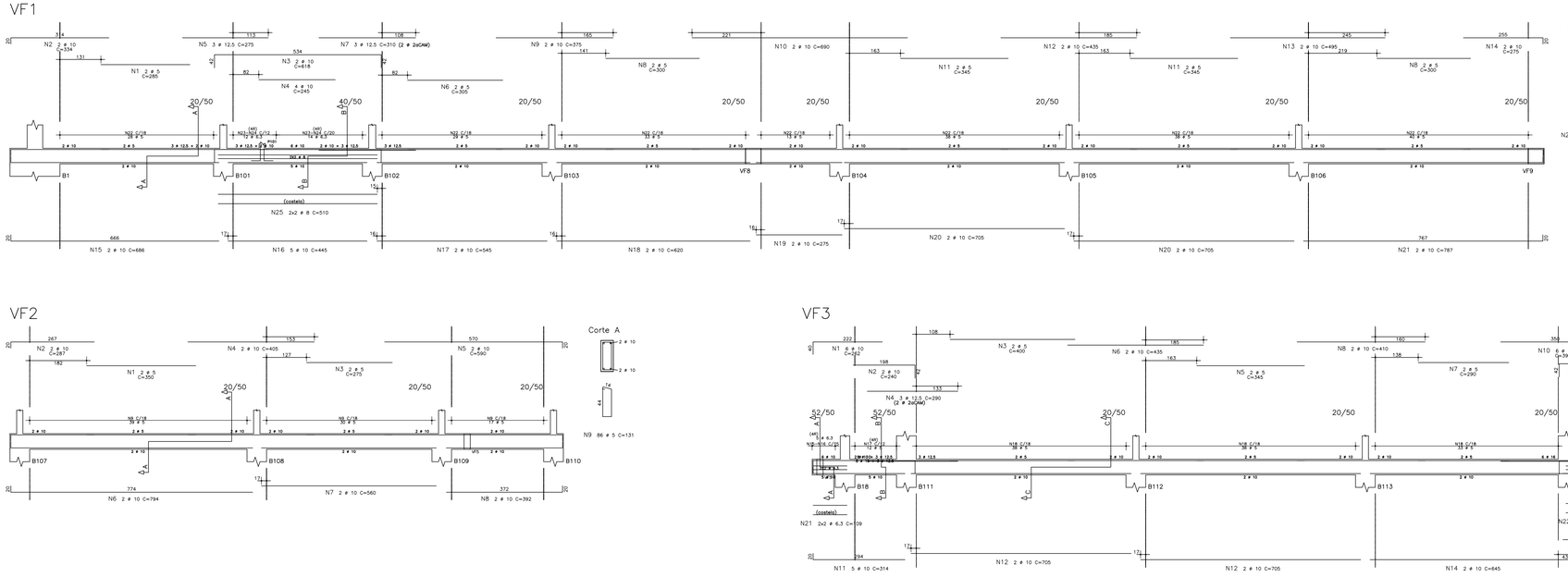

AÇO	POS	BIT (mm)	QUANT	COMPRIMENTO UNIT (cm)	COMPRIMENTO TOTAL (cm)
VF1					
60B	1	5	2	285	570
50A	2	10	2	334	668
50A	3	10	2	618	1236
50A	4	10	4	245	980
50A	5	12.5	3	275	825
60B	6	5	2	305	610
50A	7	12.5	3	310	930
60B	8	5	4	300	1200
50A	9	10	2	375	750
50A	10	10	2	690	1380
60B	11	5	4	345	1380
50A	12	10	2	435	870
50A	13	10	2	495	990
50A	14	10	2	275	550
50A	15	10	2	686	1372
50A	16	10	3	445	2225
50A	17	10	2	545	1090
50A	18	10	2	620	1240
50A	19	10	2	275	550
50A	20	10	4	705	2820
50A	21	10	2	787	1574
50A	22	6.3	218	206	44908
50A	23	6.3	52	126	6552
50A	24	6.3	26	206	5356
50A	25	8	6	510	3060
VF2					
60B	1	5	2	350	700
50A	2	10	2	287	574
60B	3	5	2	275	550
50A	4	10	2	405	810
60B	5	5	2	590	1180
50A	6	10	2	794	1588
50A	7	10	2	560	1120
50A	8	10	2	392	784
60B	9	5	86	131	11266
VF3					
50A	1	10	6	282	1692
60B	2	5	2	240	480
60B	3	5	2	400	800
50A	4	12.5	3	290	870
60B	5	5	2	345	690
50A	6	10	2	435	870
60B	7	5	2	290	580
50A	8	10	2	410	820
60B	9	16	2	247	494
50A	10	16	6	391	2346
50A	11	10	5	314	1570
50A	12	10	4	705	2820
50A	13	10	4	171	684
50A	14	10	2	645	1290
50A	15	6.3	3	242	1210
50A	16	6.3	2	134	268
60B	17	5	24	165	3960
60B	18	5	109	131	14279
50A	19	6.3	11	272	2992
50A	20	6.3	11	142	1562
50A	21	6.3	4	272	1088
50A	22	6.3	4	140	560
VF4					
60B	1	5	2	320	1280
50A	2	10	2	272	544
60B	3	5	4	330	1320
50A	4	10	6	415	2490
60B	5	5	4	325	1300
50A	6	10	4	420	1680
50A	7	10	3	330	990
50A	8	10	2	734	2936
50A	9	10	4	670	2680
50A	10	10	2	665	1330
60B	11	5	214	131	28034
VF5					
50A	1	10	2	802	1604
50A	2	12.5	2	802	3212
50A	3	6.3	17	146	2482
60B	4	5	17	131	2227
50A	5	6.3	4	384	1536

RESUMO AÇO CA 50=60			
AÇO	BIT (mm)	COMPR (m)	PESO (kg)
60B	5	1184	153
50A	6.3	208	51
50A	8	20	8
50A	10	496	306
50A	12.5	42	41
50A	16	28	45
Peso Total	60B =		153 kg
Peso Total	50A =		451 kg

RESPONSÁVEL PELO PROJETO: MARCELLO SANGUINETTI - 36.861-DPE

APROVAÇÃO DO CAMPUS:

RESPONSÁVEL PELA OBRA:

REVISÃO	DESCRITIVO	DATA	RESPONSÁVEL
R2	REIMBURSAÇÃO DE FRANCHAS	07/11/18	GBM
R1	ALTERAÇÃO DA FUNDAÇÃO	05/10/18	GBM
R0	PROJETO EXECUTIVO - EMISSÃO INICIAL	11/04/18	GBM

DADOS DO PROJETO:
ÁREA DE REFORMA: 1920,50m²

ENTIDADE:
INSTITUTO FEDERAL DE EDUCAÇÃO, CIÊNCIA E TECNOLOGIA
ALAGOAS
RUA GOLOR VASCONCELOS, 153, JATIÚCA • MACEIÓ-ALAGOAS,CEP:57036-665, FONE (082): 3194-1135.

PRDI PRÓ-REITORIA DE DESENVOLVIMENTO INSTITUCIONAL	PROJETO: PROJETO ESTRUTURAL DO ESPAÇO MULTIEVENTOS DO CAMPUS MACEIÓ		
DIEX DIREÇÃO DE INFRAESTRUTURA E EXPANSÃO	CONTÉM: AMARAÇÃO DAS VIGAS DE FUNDAÇÃO		FOLHA: 09/15
ENDEREÇO DA OBRA: RUA MIZAEL DOMINGUES, nº75 CENTRO • MACEIÓ-AL	DATA: ABRIL/2018	TIPO DE DESENHO: ESTRUTURAL	CONCRETO Fck: 30 MPa
RESPONSÁVEL PELO PROJETO: GBM	ESCALA: 1:50	DATA: 07/11/2018	A.Cl: 0,50

CONFIGURAÇÃO DE PLOTAGEM	
Nº DE CANETA	COR DO CANETA
1	0,25
2	0,25
3	0,25
4	0,25
5	0,25
6	0,25
7	0,25
8	0,25