

13 PLANTA DE COBERTURA
ESCALA 1/50

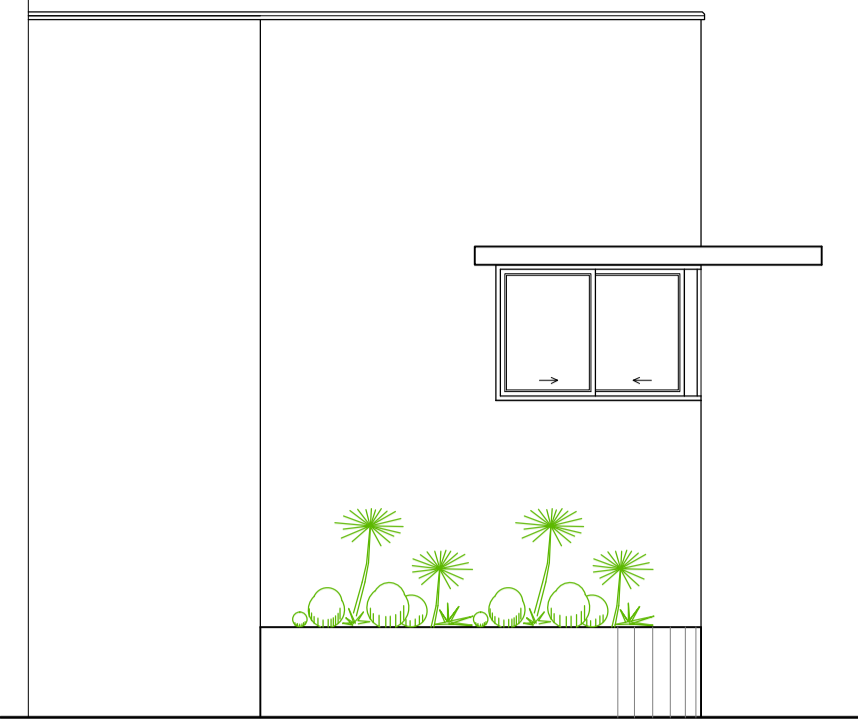

12 FACHADA FRONTAL
ESCALA 1/50

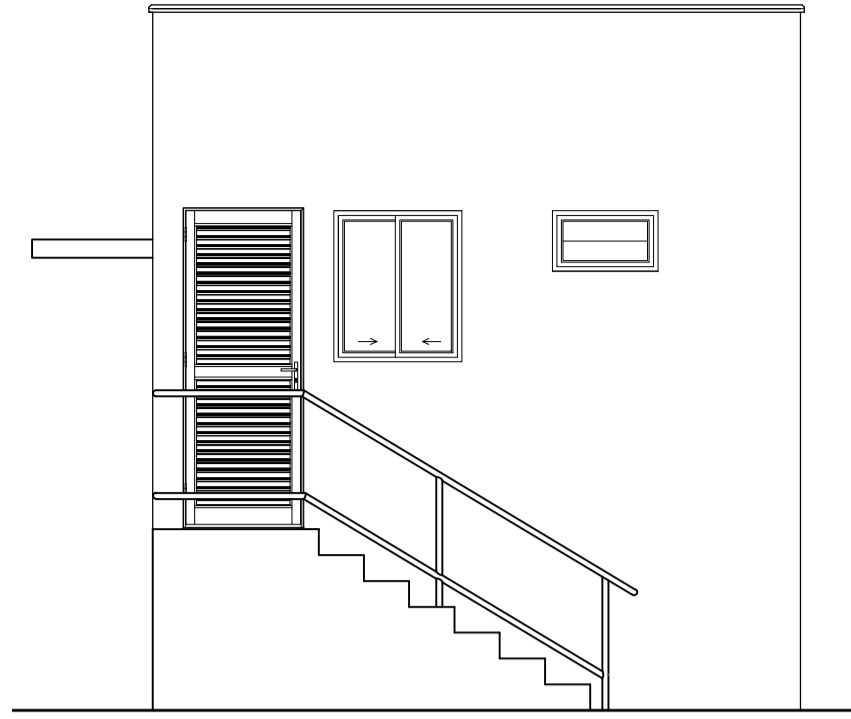

11 FACHADA FUNDOS
ESCALA 1/50

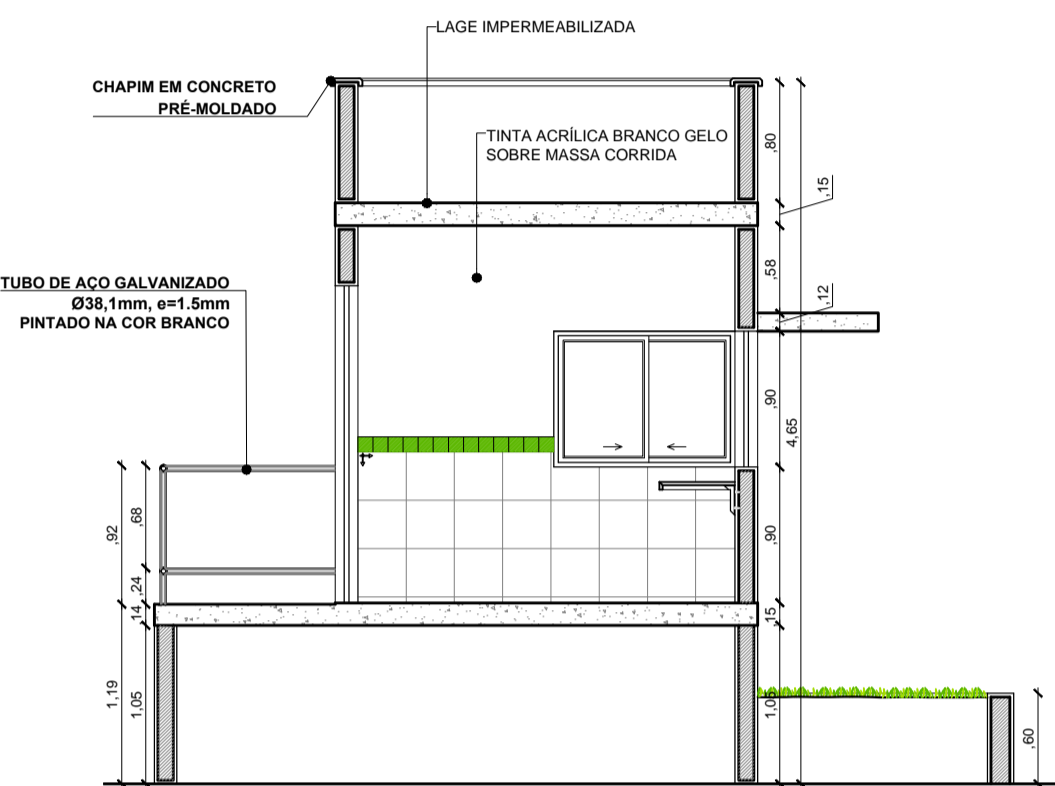

10 CORTE BB
ESCALA 1/50

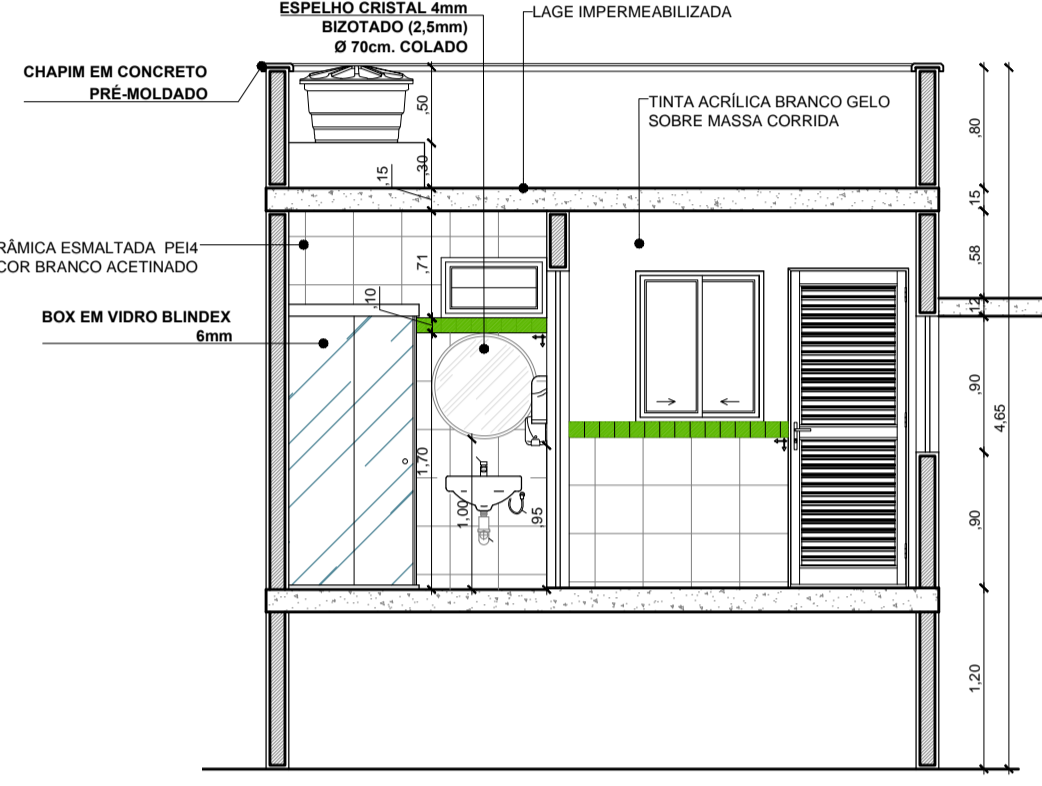

09 CORTE AA
ESCALA 1/50

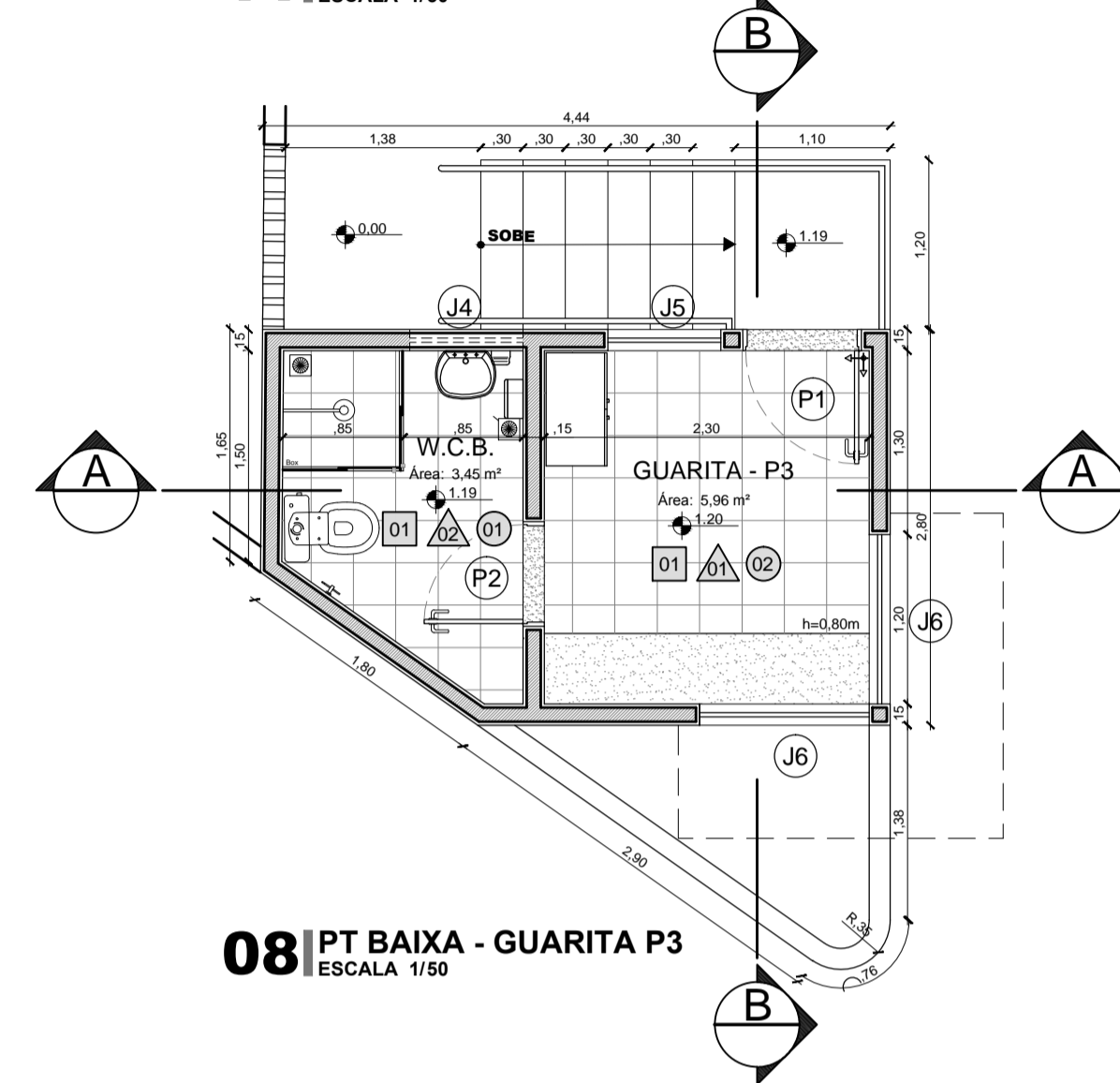

08 PT BAIXA - GUARITA P3
ESCALA 1/50

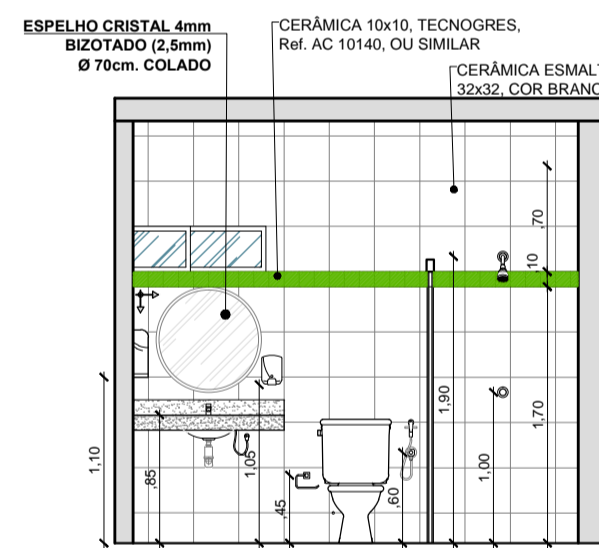

07 VISTA 02
ESCALA 1/50

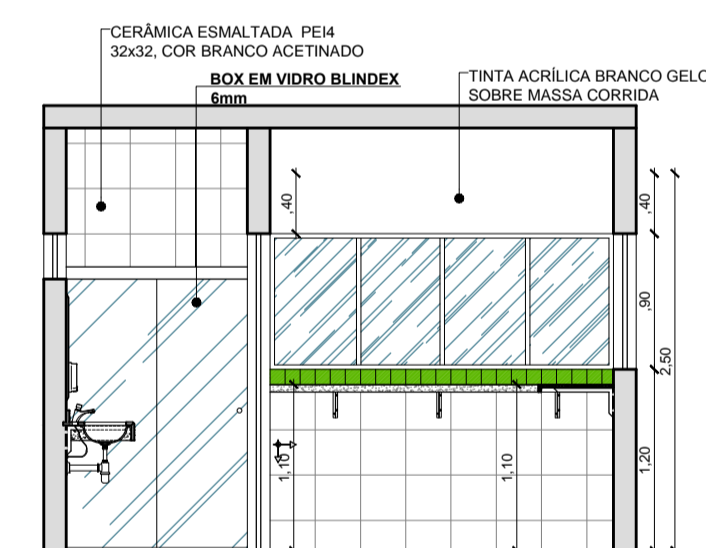

06 VISTA 01
ESCALA 1/50

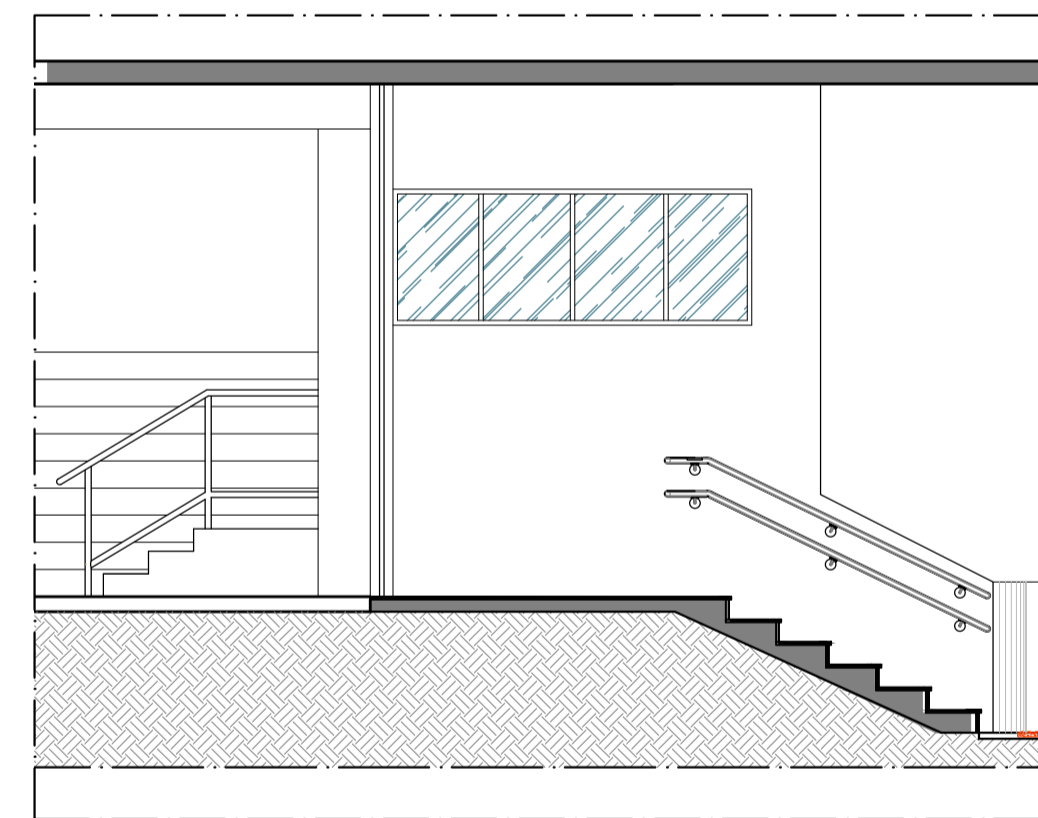

05 CORTE AA
ESCALA 1/50

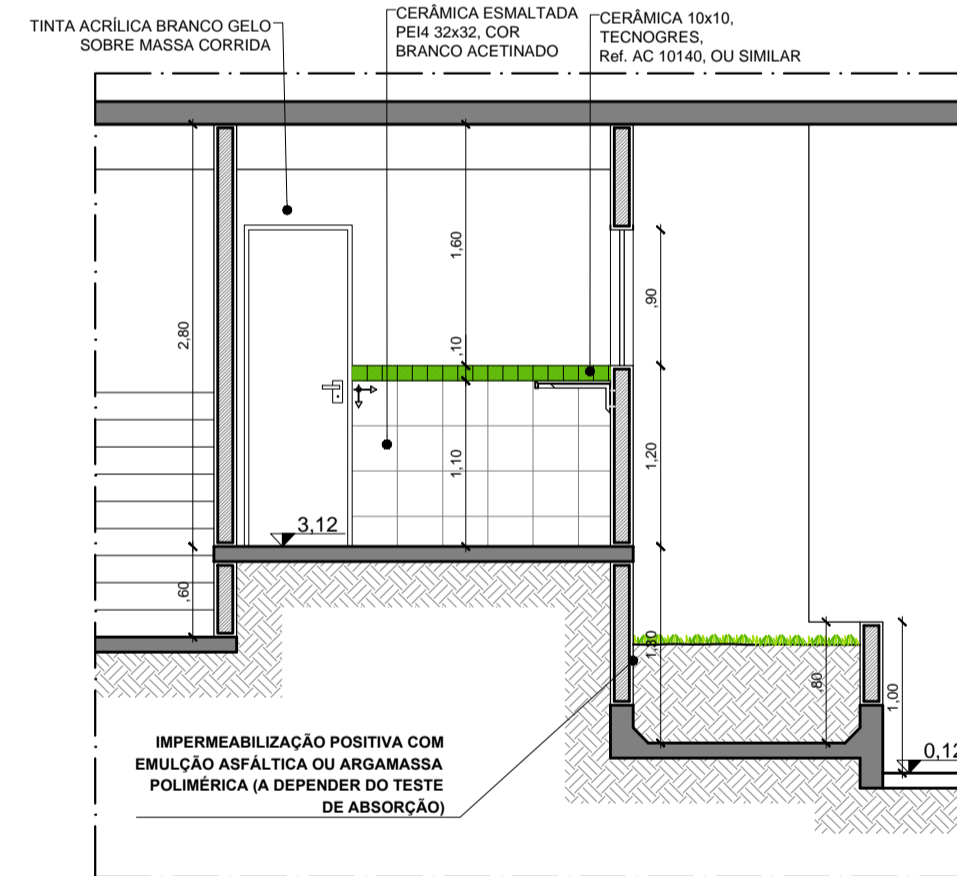

04 CORTE AA
ESCALA 1/50

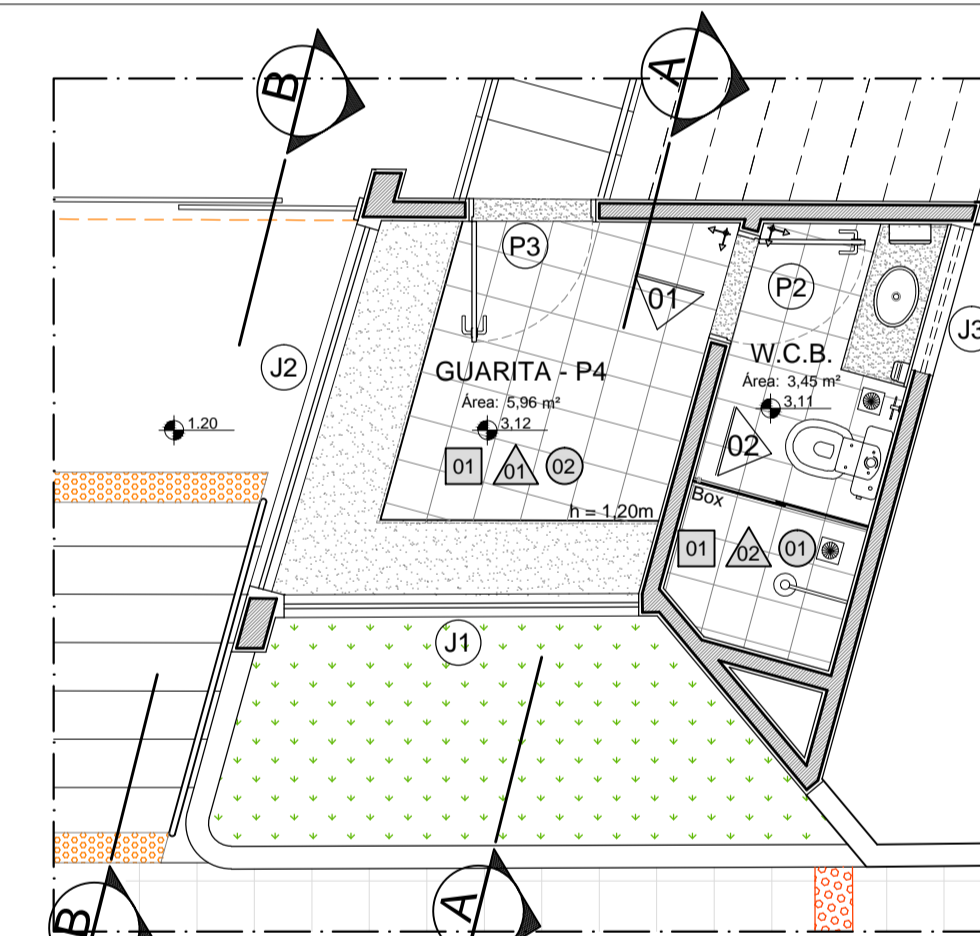

03 PLANTA BAIXA P4
ESCALA 1/50

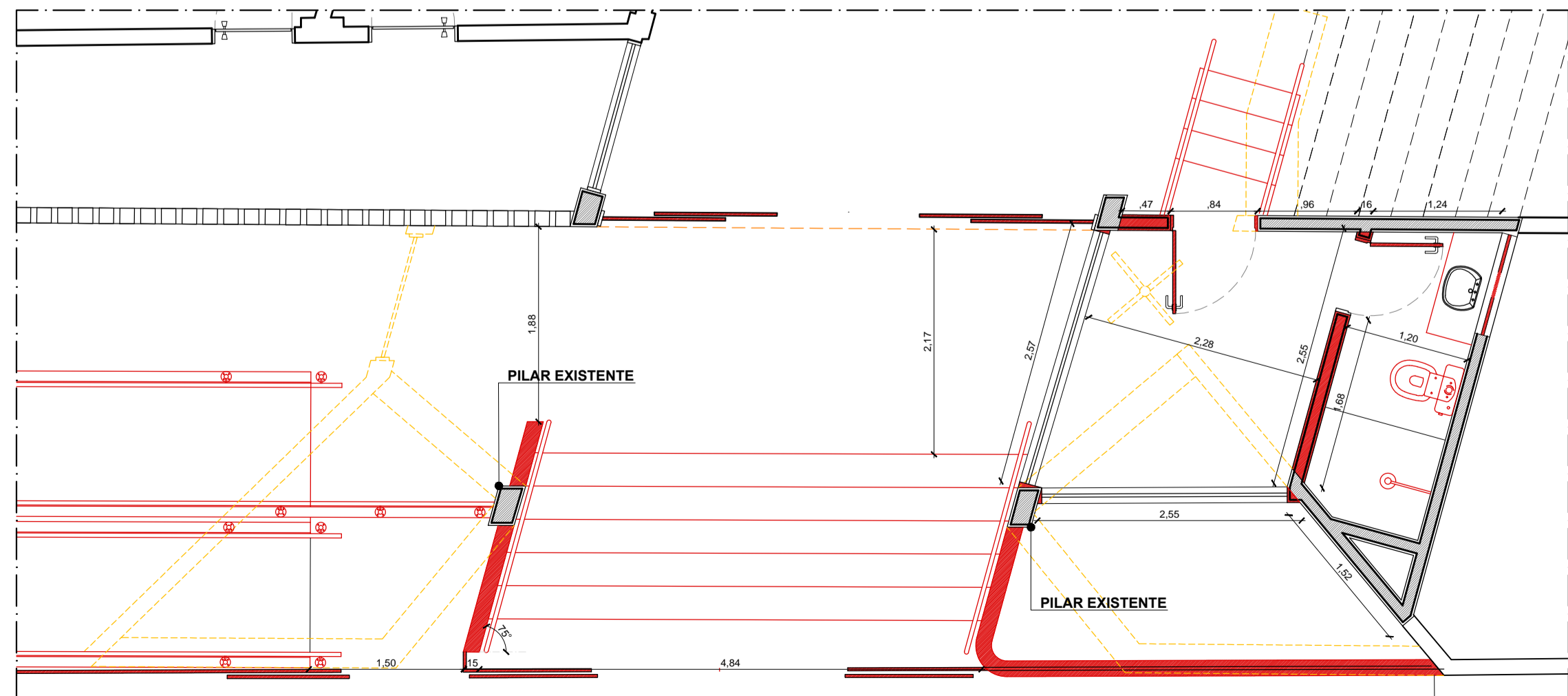

02 PLTA BAIXA DE REFORMA - GUARITA P4
ESCALA 1/50

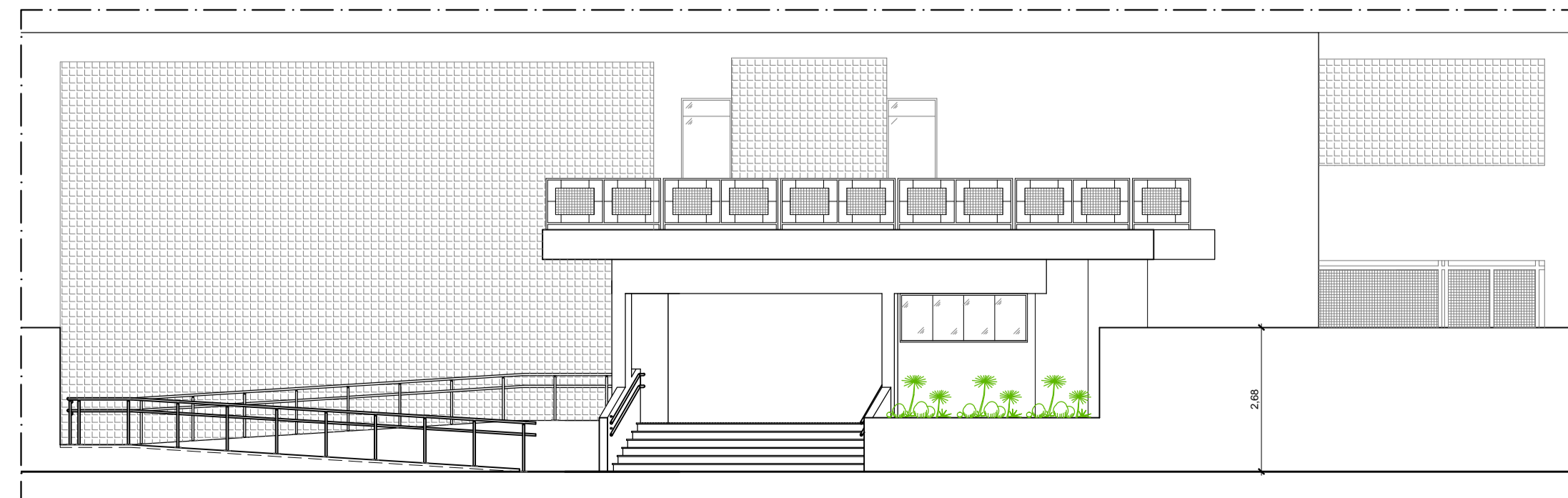

01 FACHADA GUARITA P4
ESCALA 1/50

LEGENDAS

- PISOS:
- 1 PISO EM CERÂMICA 40x40, PEI 4, ANTI-DERRAPANT, COM REJUNTE CINZA ESCURO 3mm.
- PAREDES:
- 1 CERÂMICA ESMALTADA PEI4, 32x32, BRANCO ACETINADO (h=0,80m) E FAIXA 10x10 VERDE, TECNORGES, Ref. AC10140, OU SIMILAR, (h=0,90m) E TINTA ACRÍLICA NA COR BRANCO GELO SOBRE MASSA CORRIDA. VER DESENHO;
 - 2 CERÂMICA ESMALTADA PEI4, 32x32, BRANCO ACETINADO COM FAIXA 10x10 VERDE, TECNORGES, Ref. AC10140, OU SIMILAR, (h=1,80m), VER DESENHO.
- TETOS:
- 1 FORRO DE GESSO, SELADO, EMASSADO E PINTADO COM TINTA LATEX PVA NA COR BRANCO NEVE;
 - 2 CONCRETO REVESTIDO COM CHAPISCO E REBOCO PINTADO COM TINTA LATEX PVA FOSCO NA COR BRANCO NEVE;

QUADRO DE ESQUADRIAS

TIPO	DIMENSÕES LARG. ALT.	PEITOR	QUANT.	DESCRIÇÃO	MATERIAL	
PORTAS	P1	0,80 x 2,10	--	02	Porta de abrir, com venezianas fixas	Alumínio Preto
	P2	0,70 x 2,10	--	03	Porta de abrir, tipo Paraná de 1 folha	Madeira prensada revestida com laminado melamínico
	P3	0,80 x 2,10	--	01	Porta de abrir, tipo Paraná de 1 folha	Madeira prensada revestida com laminado melamínico
	PF1	19,41 x 2,40	--	01	Portões de correr mais grade	Grade de aço carbono eletrolítico
	PF2	5,80 x 2,50	--	01	Portão de abrir, 2 folhas	Portão basculante de alumínio branco, com chapa tipo lambril
JANELAS	PF3	4,00 x 2,50	--	01	Portão de correr, 1 folha	Portão basculante de alumínio branco, com chapa tipo lambril
	PF4	1,00 x 2,50	--	01	Portão de abrir, 1 folha	Portão basculante de alumínio branco, com chapa tipo lambril
	PF5	6,00 x 2,50	--	01	Portão de abrir, 2 folhas	Portão basculante de alumínio branco, com chapa tipo lambril
	J1	2,35 x 1,20	0,90	01	Janela de 4 folhas, sendo duas fixas e duas de correr, e bandeira fixa	Alumínio anodizado preto e vidro fumê
	J2	2,50 x 1,20	0,90	01	Janela de 4 folhas, sendo duas fixas e duas de correr, e bandeira fixa	Alumínio anodizado preto e vidro fumê
	J3	1,00 x 0,30	1,80	01	Janela tipo "boca-de-lobo"	Alumínio anodizado preto e vidro fumê
	J4	0,80 x 0,30	1,80	02	Janela tipo "boca-de-lobo"	Alumínio anodizado preto e vidro fumê
	J5	0,80 x 1,00	1,10	01	Janela de 2 folhas de correr	Alumínio anodizado preto e vidro fumê
	J6	1,20 x 0,90	0,90	02	Janela de 2 folhas de correr	Alumínio anodizado preto e vidro fumê
	J7	2,70 x 1,20	0,90	01	Janela de 4 folhas, sendo duas fixas e duas de correr, e bandeira fixa	Alumínio anodizado preto e vidro fumê
	J8	1,70 x 1,20	0,90	01	Janela de 4 folhas, sendo duas fixas e duas de correr, e bandeira fixa	Alumínio anodizado preto e vidro fumê
	J9	0,50 x 1,20	0,90	01	Janela Fixa	Alumínio anodizado preto e vidro fumê

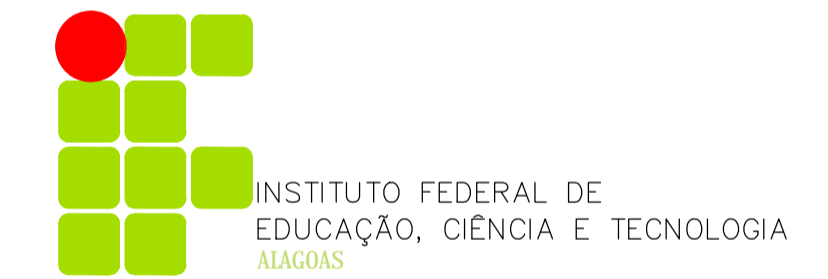

MUNICÍPIO - UF: MACEIÓ - AL

ENDEREÇO: RUA BARÃO DE ATALAIA S/N. CENTRO. CEP: 57020-510.

RESP. TÉCNICO _____ CREA _____

Arq. Diva Carolina A. de Assis - CAU: A114217-8

AUTOR DO PROJETO _____

CREA _____

RA _____

OBSERVAÇÕES:

REFORMA DA GUARITA PRINCIPAL, PORTARIA DOS ALUNOS E CONSTRUÇÃO DE DUAS GUARITAS NO CAMPUS MACEIÓ/AL
PROJETO ARQUITETÔNICO

ASSUNTO: **PROJETOS GUARITAS P1 E P4** FOLHA: **ARQ - 06**

PRDI - PROREITORIA DE DESENVOLVIMENTO INSTITUCIONAL

DIEX - DIRETORIA DE INFRAESTRUTURA E EXPANSÃO

DATA EMISSÃO: DEZEMBRO / 2016 ESCALA: INDICADA NO DESENHO DESENHO: ARQ. DIVA CAROLINA NOME DO ARQUIVO: GM_ARQ_06.PDF