

**05** CORTE 05  
ESCALA 1/12,5

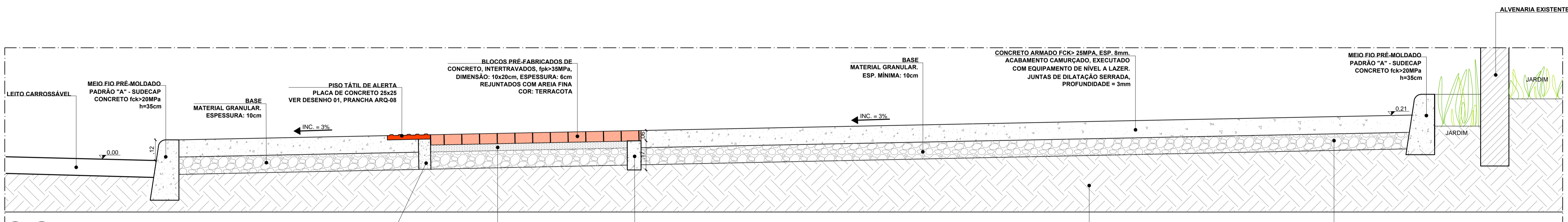

**04** CORTE 04  
ESCALA 1/12,5

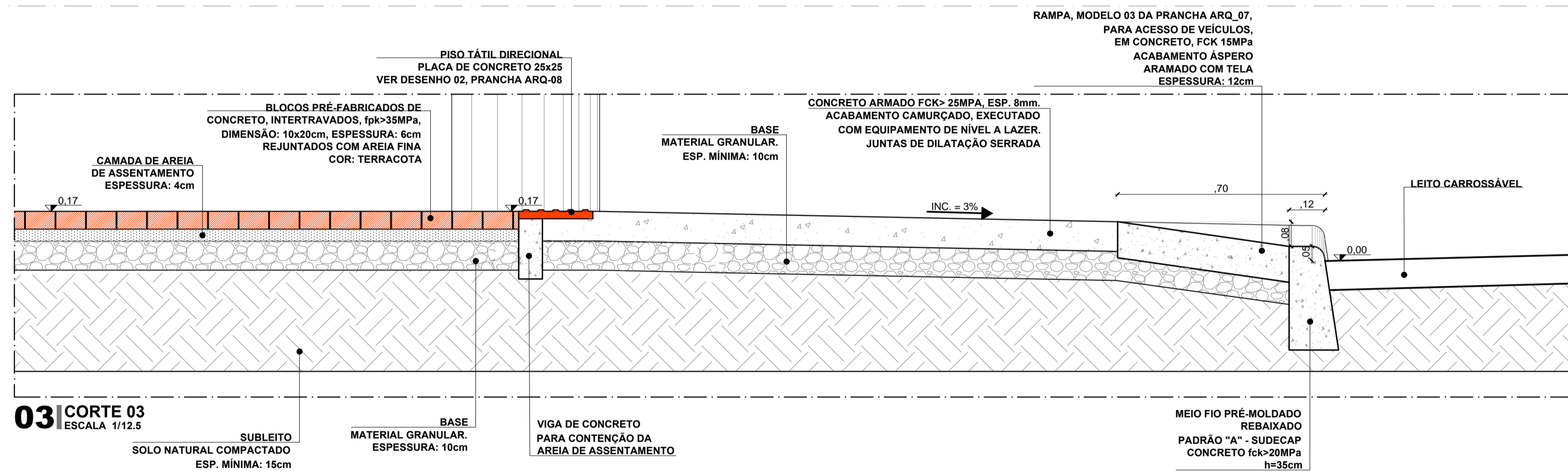

**03** CORTE 03  
ESCALA 1/12,5

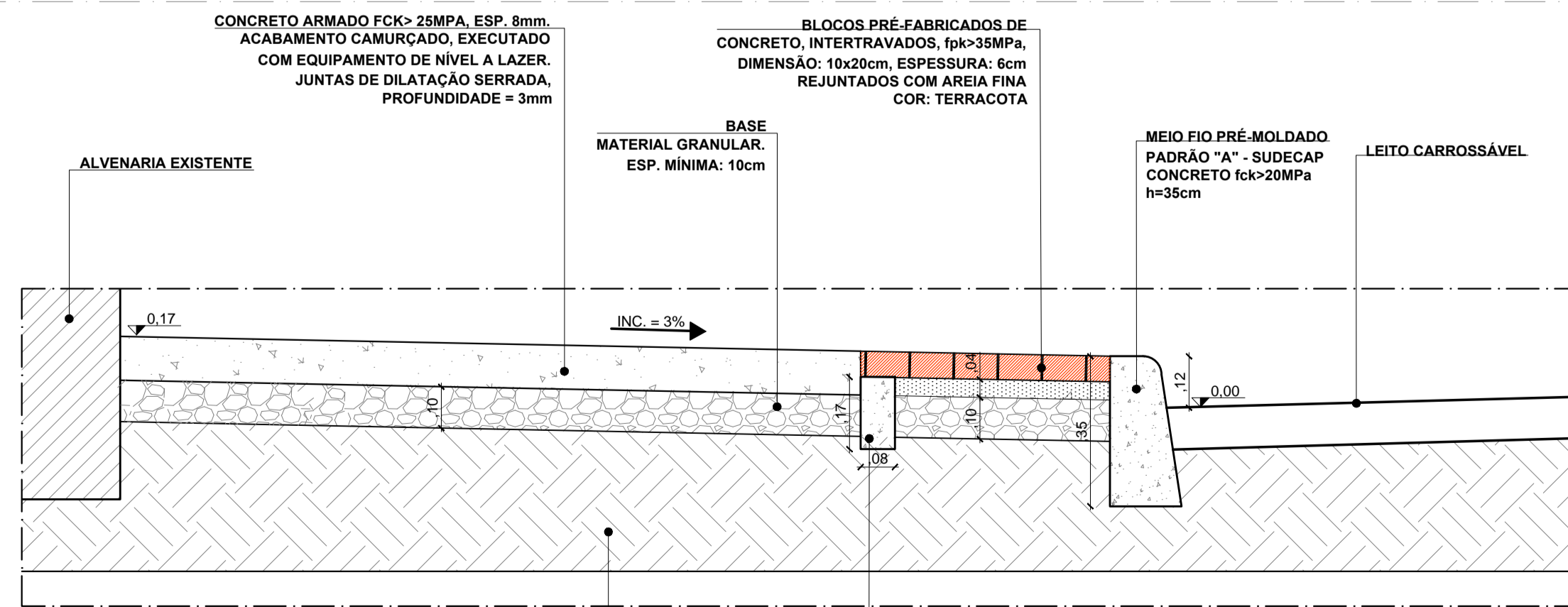

**02** CORTE 02  
ESCALA 1/12,5

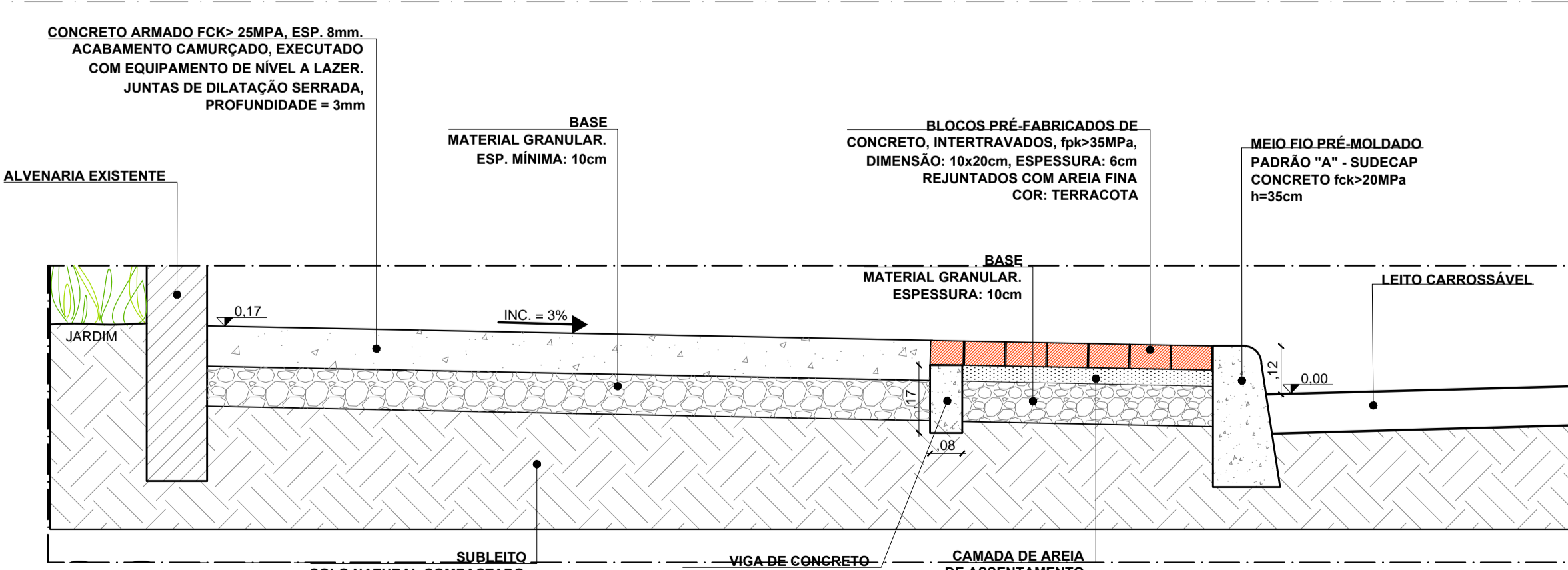

**01** CORTE 01  
ESCALA 1/12,5

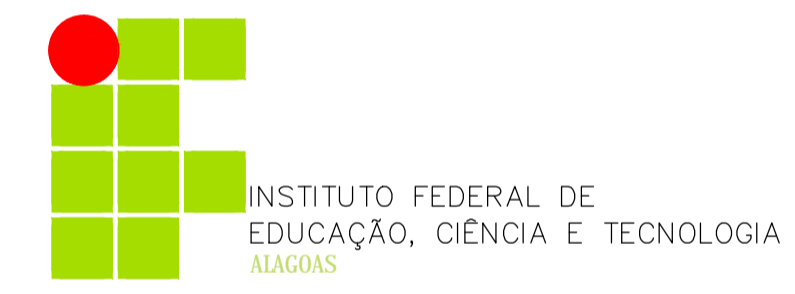

MUNICÍPIO - UF: MACEIÓ - AL  
 ENDEREÇO: RUA BARÃO DE ATALAIA S/N. CENTRO, CEP: 57020-510.  
 RESP. TÉCNICO: CREA  
 Arq. Diva Carolina A. de Assis - CAU: A114217-8  
 AUTOR DO PROJETO

CREA  
 RA

OBSERVAÇÕES:  
 REFORMA DAS CALÇADAS EXTERNAS E CONSTRUÇÃO DE RAMPAS E ESCADARIAS NO CAMPUS MACEIÓ/AL  
**PROJETO ARQUITETÔNICO**  
 ASSUNTO: CORTES - CALÇADAS FOLHA: ARQ - 04  
 PRDI - PROREITORIA DE DESENVOLVIMENTO INSTITUCIONAL  
 DIEX - DIRETORIA DE INFRAESTRUTURA E EXPANSÃO  
 DATA EMISSÃO: DEZEMBRO / 2016 ESCALA: 1:12,5 DESENHO: ARQ. DIVA CAROLINA NOME DO ARQUIVO: CM\_ARQ\_04.PDF

PRODUCED BY AN AUTODESK EDUCATIONAL PRODUCT

PRODUCED BY AN AUTODESK EDUCATIONAL PRODUCT