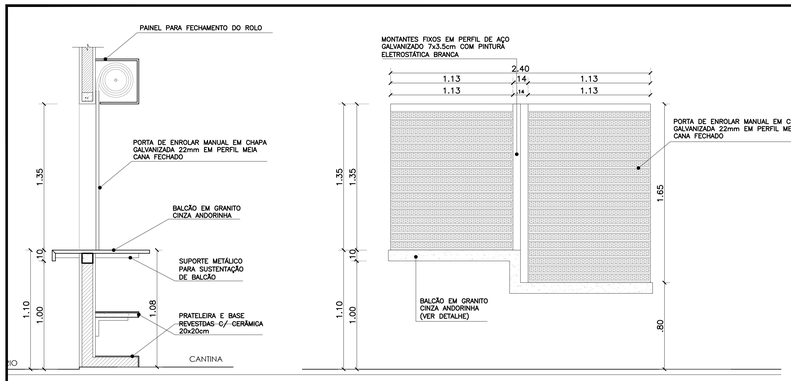

06 | CORTE B (Cozinha/Lavagem)
ESCALA 1/20

07 | VISTA 1 - BANCADA CANTINA
ESCALA 1/20

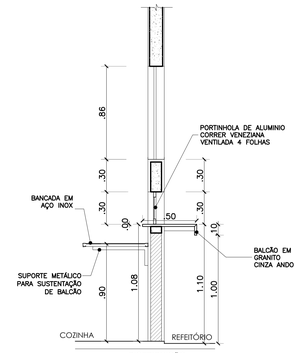

08 | CORTE C (Cozinha)
ESCALA 1/20

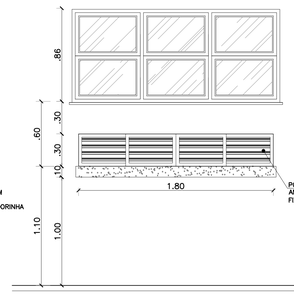

09 | VISTA 2 (Cozinha/Copa Suja) - DISTRIBUIÇÃO E DEVOLUÇÃO
ESCALA 1/20

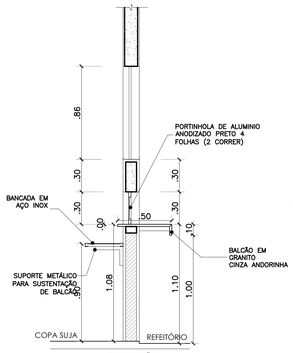

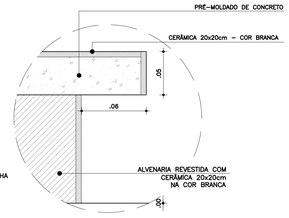

11 | DETALHE 01
ESCALA 1/2

QUADRO DE ESPECIFICAÇÕES

PISO

1. PISO GRANILITE, COR CINZA, 12mm DE ESPESSURA ACABADA, EM PLACAS DE 100x100cm, COM JUNTA PLÁSTICA COR CINZA.
2. BLOCO INTERTRAVADO DE CONCRETO - MODELO: BLOCO RETANGULAR COM LARGURA 10cm, COMPRIMENTO 20cm E ESPESSURA 6cm, NA COR CINZA CLARO, ASSENTADO CONFORME CADERNO DE ENCARGOS E PAGINAÇÃO.
3. PINTURA COM SELADOR ACRÍLICO MARCA HIDRONORTH OU SIMILAR, O POSTERIOR APLICAÇÃO DE RESINA ACRÍLICA INCOLOR MARCA HIDRONORTH OU SIMILAR.
4. ITEM EXCLUÍDO - BLOCO INTERTRAVADO DE CONCRETO - MODELO: BLOCO RETANGULAR COM LARGURA 10cm, COMPRIMENTO 20cm E ESPESSURA 4cm, NA COR VERMELHO.
5. PISO VINÍLICO EM RÉGUA, DIMENSÕES DE 18x65cm, COR CINZA CLARO, MODELO: TARKETT OU SIMILAR, COM ACABAMENTO EM TESTEIRA EM GRANITO CINZA CORUMBÁ 7cm (NOS LOCAIS COM DESNÍVEL).
6. GRANITO CINZA POLIDO (C/ FAIXAS ANTI-DERRAPANTES) PARA AS ESCADAS INTERNAS.
7. ITEM EXCLUÍDO - BLOCO INTERTRAVADO DE CONCRETO - MODELO: BLOCO RETANGULAR COM LARGURA 10cm, COMPRIMENTO 20cm E ESPESSURA 4cm, NA COR GRAFITE.
8. PISO CIMENTADO ÁSPERO, ESPESSURA 7cm, USINADO, FCK 20MPa.
9. PISO GRANILITE, COR CINZA, 17mm DE ESPESSURA ACABADA, EM PLACAS DE 1.00x1.00m COM JUNTA PLÁSTICA COR CINZA.
   OBS.: PARA QUADRA DEMARCAÇÃO E PINTURA À BASE DE RESINA ACRÍLICA NAS CORES BRANCA, LARANJA REF.: ABS51 (CORAL) E VERDE NILO REF.: AB 652 (CORAL) OU SIMILAR.
10. GRANILITE COM UM POLIMENTO (ANTI-DERRAPANTE) PARA AS RAMPAS INTERNAS.
11. BLOCO INTERTRAVADO DE CONCRETO MODELO: BLOCO RETANGULAR COM LARGURA 10cm, COMPRIMENTO 20cm E ESPESSURA 8cm, NA COR CINZA CLARO, ASSENTADO CONFORME CADERNO DE ENCARGOS E PAGINAÇÃO.
12. REVESTIMO CERÂMICO GAIL OU SIMILAR DIMENSÕES 30X30cm.
13. REVESTIMENTO CERÂMICO PARA PISO PLACA ESMALTADA DIMENSÕES 30X30cm.

TETO

1. FORRO MODULAR EM PVC NA COR BRANCA, ESTRUTURA PLASTILON, PLACAS 1.25x0.62m, MARCA MEDABIL OU SIMI
2. PLACAS ACÚSTICAS EM FIBRA MINERAL INCOMBUSTÍVEL, ACABAMENTO NA COR BRANCA, MODELO: SONEX ACOUS -LINHA FINETTA, NAS DIMENSÕES 0.625x0.625m OU SIMILA
3. ESTRUTURA METÁLICA E TELHA ONDULADA EM ALUMÍNIO NATURAL ESPESSURA 0,7mm REF.: AF18/989 FAB.: CBA OU SIMILAR.
4. ESTRUTURA METÁLICA E TELHA TRAPEZOIDAL DE ALUMÍ ESPESSURA 0,7mm TIPO SANDUÍCHE COM POLIURETANO PRÉ-PINTADA FACE INFERIOR NA COR BRANCA.
5. COBERTA METÁLICA APARENTE E TELHA TRAPEZOIDAL D ALUMÍNIO TIPO SANDUÍCHE 0,7mm + EPS 30mm + ALUMÍNI 0,5mm, i=10% PRÉ-PINTADA NA FACE INFERIOR NA COR BRANCA.
6. LAJE EMASSADA E PINTADA COM LATEX PVA BRANCO NE CORAL OU SIMILAR. (QUANDO DA UTILIZAÇÃO DE FORMA PLÁSTICAS NA ESTRUTURA DE CONCRETO, PODERÁ SER USADO APENAS REBOCO DE GESSO PI ACABAMENTO E A MESMA PINTURA LÁTEX).
7. FORRO DE GESSO ACARTONADO 15mm, TIPO FGE COM ARAME GALVANIZADO, PINTADO COM PVA LATEX NA COR BRANCO NEVE (CORAL, SUVINIL OU SIMILAR).
8. FORRO EM PLACAS DE GESSO COMUM, PINTADO COM PV LATEX NA COR BRANCO GELO (CORAL, SUVINIL OU SIMIL

PAREDE

1. CERÂMICA 30x30cm ELIANE NA COR CAMBURI WHITE LINHA CAMBURI ATÉ 1.80m E 1 FILEIRA EM CERÂMICA 10x10cm ELIANE NA C VERDE PANTONE OU SIMILAR, NUM TOTAL DE 19 FILEIRAS DE CERÂMICA (ATÉ ALTURA DE 1,90m DO PISO ACABADO) E REJUNTE QUARTZOLIT BRANCO GELO E PINTURA ACRÍLICA NA COR BRANCO NEVE ACIMA. (VER DETALHE 07 - PR-13/35)
2. CERÂMICA 20x20cm ELIZABETH LINHA CRISTAL BRANCO OU SIMILAR ATÉ 1,80m DO PISO ACABADO, COM REJUNTE QUARTZOLIT BRANCO GELO COM PINTURA ACRÍLICA COR BRANCO NEVE ACIMA.
3. CERÂMICA 30x30cm ELIZABETH LINHA CRISTAL BRANCO, PISO AO TETO, COM REJUNTE EPÓXI OU SIMILAR.
4. CERÂMICA BRICK BEGE ASSIM, DIMENSÃO 05X15cm, LINHA NATURA, PORTOBELLO OU SIMILAR.
5. PINTURA ACRÍLICA COR BRANCO NEVE, CORAL OU SIMILAR.
6. TEXTURA ACRÍLICA SOBRE REBOCO, NA COR BRANCO GELO, REF. CORAL OU SIMILAR.
7. REBOCO ACÚSTICO DE ESPESSURA 25mm (CIMENTO E VERMICULITA NO TRAÇO 1:3) ATÉ A PLACA DE GESSO ACARTONADO. ACABAMENTO EM PINTURA ACRÍLICA ACETINADA NA COR BRANCO GELO ATÉ 0,90m DO PISO DE NÍVEL +0,15m DO AUDITÓRIO E ACIMA DA PLACA DE GESSO ACARTONADO 2,40x1,20m FIXADA NA ALVENARIA COM PINTURA ACRÍLICA COR "CHEIRO-VERDE" F0-610, CORAL OU PADRÃO EQUIVALENTE. (VER DET. 15/ PRANCHA 14).
8. TEXTURA NA COR VERDE PANTONE, SUVINIL OU SIMILAR, SOBRE REBOCO.

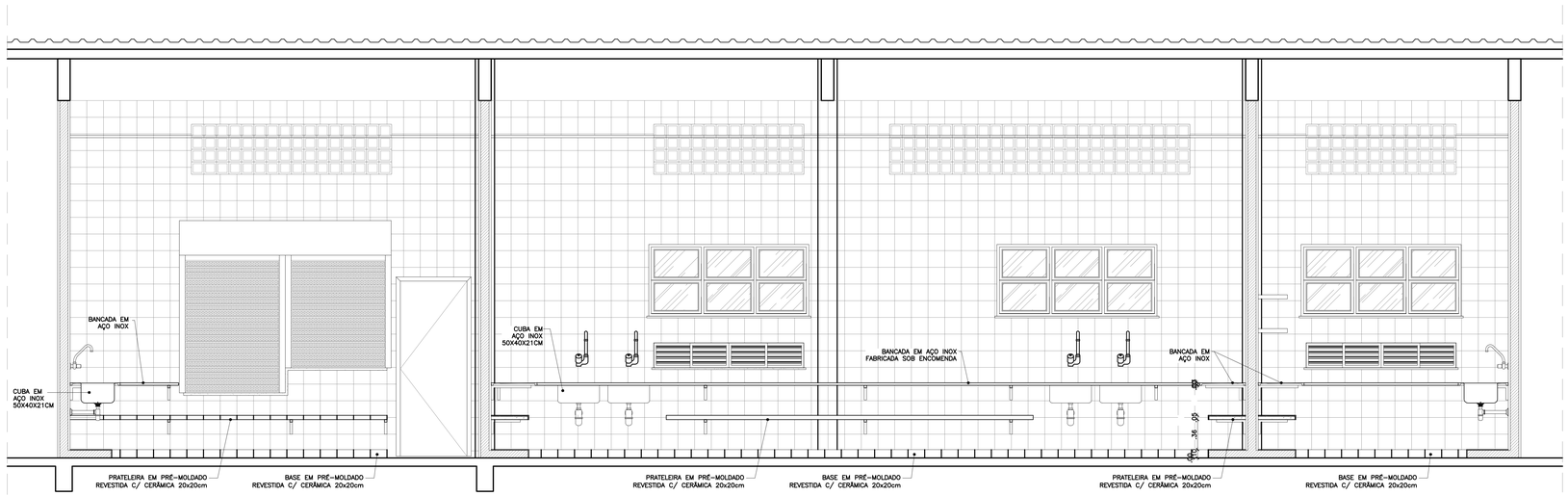

02 | CORTE A-A CANTINA/COZINHA
ESCALA 1/25

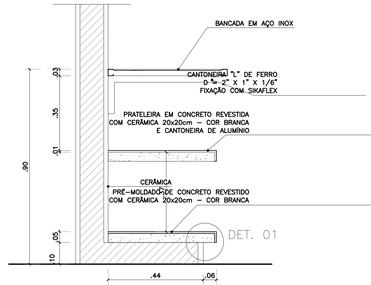

05 | DET. BANCADA C/ PRATELEIRA (Cozinha)
ESCALA 1/10

OBSERVAÇÕES:

* 1 * DEVERÁ SER ASSENTADO RODAPÉ DE ALUMÍNIO NATURAL EM TODOS OS AMBIENTES COM PAREDES EM PINTURA. (PR 18/43)
* 2 * DEVERÁ SER EXECUTADO TABICA METÁLICA 3x3cm, NOS AMBIENTES COM FORRO DE GESSO ACARTONADO.
* 3 * DEVERÁ SER COLOCADA CANTONEIRA EM ALUMÍNIO NOS AMBIENTES COM REVESTIMENTO EM CERÂMICA NAS PAREDES (DESENHO 5 - PR 37/43)
* 4 * DEVERÁ SER COLOCADA CANTONEIRA EM ALUMÍNIO EMBUTIDA PARA PROTEÇÃO DOS "CANTOS VIVOS" NOS PILARES E PAREDES NAS ROTAS DE MAIOR CIRCULAÇÃO. (DET.16 PR 14/43)
* 5 * TODAS OS MATERIAIS ESPECIFICADOS NA EXECUÇÃO DA OBRA PODERÃO SER SUBSTITUÍDOS, DESDE QUE AS ESPECIFICAÇÕES TÉCNICAS SEJAM EQUIVALENTES EM PADRÃO DE QUALIDADE E COM A ANUÊNCIA DOS AUTORES DO PROJETO.

OBSERVAÇÕES GERAIS:

* TODOS OS BALCÕES PRESENTES NESTA PRANCHA DEVERÃO SER EM GRANITO CINZA POLIDO (ANDORINHA) OU PADRÃO SEMELHANTE, CONFORME PROJETO.

* TODAS AS BANCADAS DA COPA, COZINHA, CANTINA E LAVAGEM, DEVERÃO SER EM AÇO INOX 304.

* CUBA DE AÇO INOX 304, DIMENSÕES 62,5x50,5x30,0cm, ACABAMENTO ALTO BRILHO, FAB.: TRAMONTINA OU SIMILAR. APLICAÇÃO: NO PÁTIO DE CARGA E DESCARGA PARA PRÉ-LAVAGEM DE ALIMENTOS.

* CUBA DE AÇO INOX, RETANGULAR, DIMENSÕES 50x40x21cm, ACABAMENTO POLIDO, FAB.: TRAMONTINA OU SIMILAR. APLICAÇÃO: NA COZINHA (CARNES, LAVAGEM DE PRATOS).

* TANQUE MÉDIO 30Lts GELO 535x510mm, FAB.: DECA OUM SIMILAR. APLICAÇÃO: DML E LABORATÓRIOS ESPECIAIS.

* TORNEIRA ELÉTRICA 4500W, COM AREJADOR ARTICULADO E ACABAMENTO CROMADO, DE PAREDE, FAB.: LORENZETTI OU SIMILAR. APLICAÇÃO: PIA, TANQUE DE LAVAGEM DE PRATOS E LAVAGEM DE UTENSÍLIOS DA COZINHA.

* TORNEIRA FRIA DE PAREDE, BICA MÓVEL, FAB.: DECA OU SIMILAR. APLICAÇÃO: COZINHA E LABORATÓRIOS ESPECIAIS.

* TODAS AS PEÇAS EM PRÉ-MOLDADO REVESTIDAS COM CERÂMICA RECEBERÃO CANTONEIRA EM ALUMÍNIO. VER DETALHE CANTONEIRA.

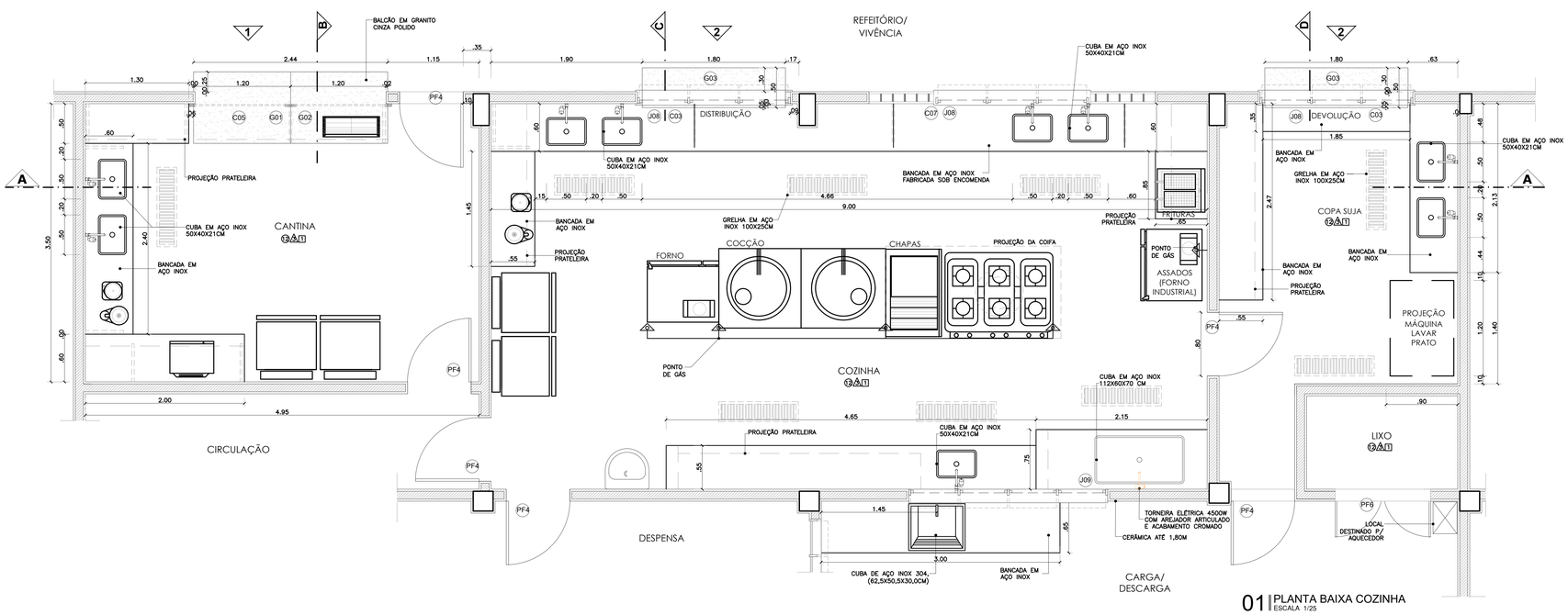

01 | PLANTA BAIXA COZINHA
ESCALA 1/25

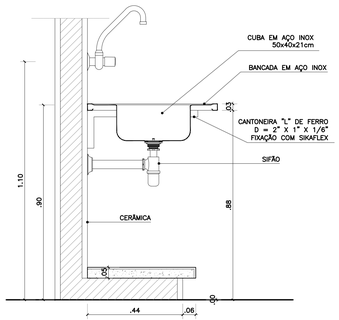

04 | DET. BANCADA (Copa/Cozinha)
ESCALA 1/10

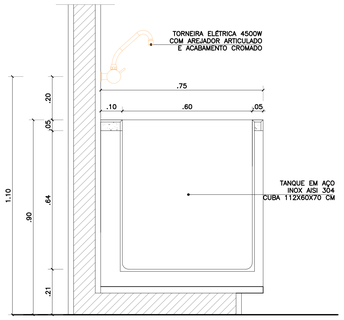

03 | DET. TANQUE (Copa Limpa)
ESCALA 1/10

FNDE Fundo Nacional de Desenvolvimento da Educação

Ministério da Educação

INSTITUTO FEDERAL DE EDUCAÇÃO, CIÊNCIA E TECNOLOGIA ALAGOAS

PROGRAMA BRASIL PROFISSIONALIZADO - PROJETO EXECUTIVO PADRÃO

ENDEREÇO: AL 210, KM 10, FAZENDA RIACHÃO, CEP: 57100-000, RIO LARGO-AL

MUNICÍPIO - UF: RIO LARGO - AL

PROPRIETÁRIO: INSTITUTO FEDERAL DE ALAGOAS

AUTORES DO PROJETO: ARQ. PAULO CABRAL DE ARAUJO NETO; ARQ. PRISCILA BELL JANSEN; ARQ. VIVIANE MAYUMI KAWASAKI

RESPONSÁVEL TÉCNICO:

RESP. TÉCNICO | CREA

CREA

RA

PROJETO EXECUTIVO

ARQUITETURA

PROJETO 04.01

COORDENAÇÃO: CGEST - Coordenação Geral de Infra-estrutura/ FNDE

ÁREA DO TERRENO: 8,072 ha

ÁREA CONSTRUÍDA: 5.884,72m²

DESENHO: VIVIANE/ PRISCILA/JULIANA

DESCRIÇÃO: DETALHES BANCADAS: COZINHA E CANTINA

REVISÃO: R-01 DER-CE; R-02 DIEX-IFAL; R-03

ESCALA: INDICADA

DATA EMISSÃO: SETEMBRO/ 2018

AR

PRANCHA: 37/45