

RESUMO ESTACAS

Ø	COMP (TOTAL)	PESO (kg)	AÇO
N1	10,0	5372	CA-50
N2	5,0	2942	CA-60
		471	CA-60
		PESO TOTAL 3856 kg	
		CONSUMO DE ARGAMASSA = 163,9 m³	

- NOTAS:**
- LOCAÇÃO DAS ESTACAS PELA PLANTA ORIGINAL DE LOCAÇÃO E CARGA.
 - ARGAMASSA TRAÇO = 1:2
 - ARGAMASSA ICK = 160 Kg/cm²

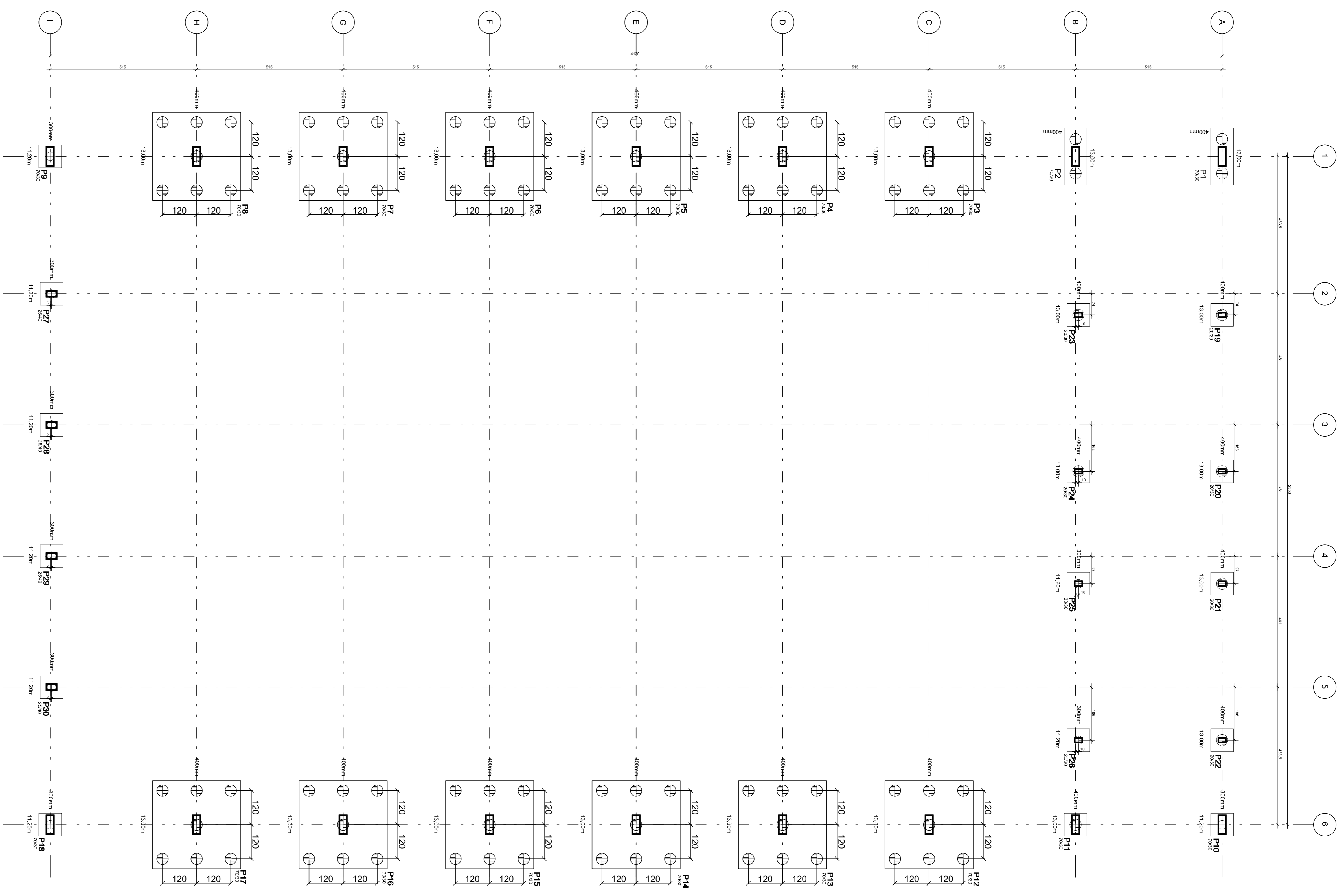
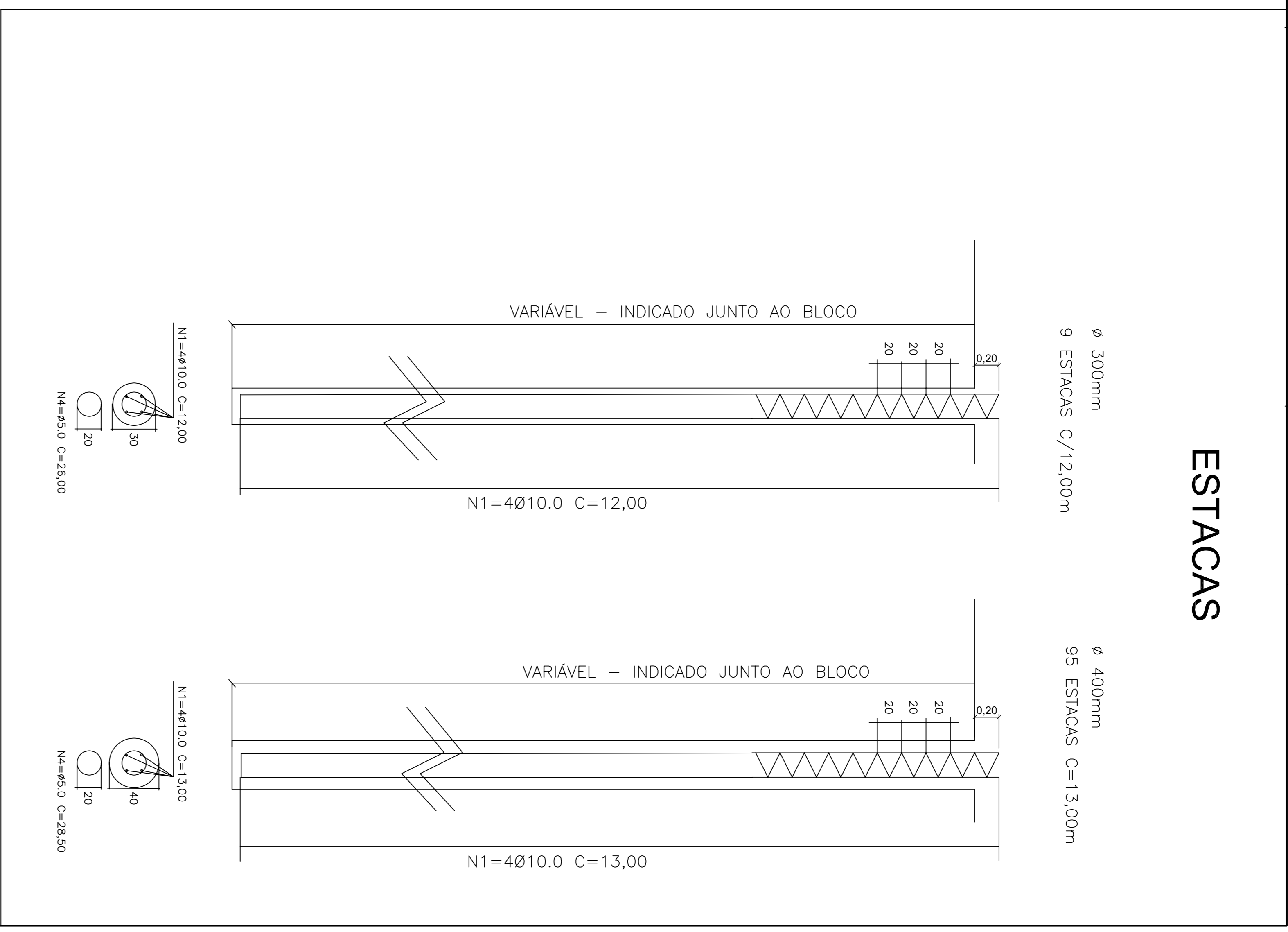

DETALHE DO COROAMENTO

S/ESC.

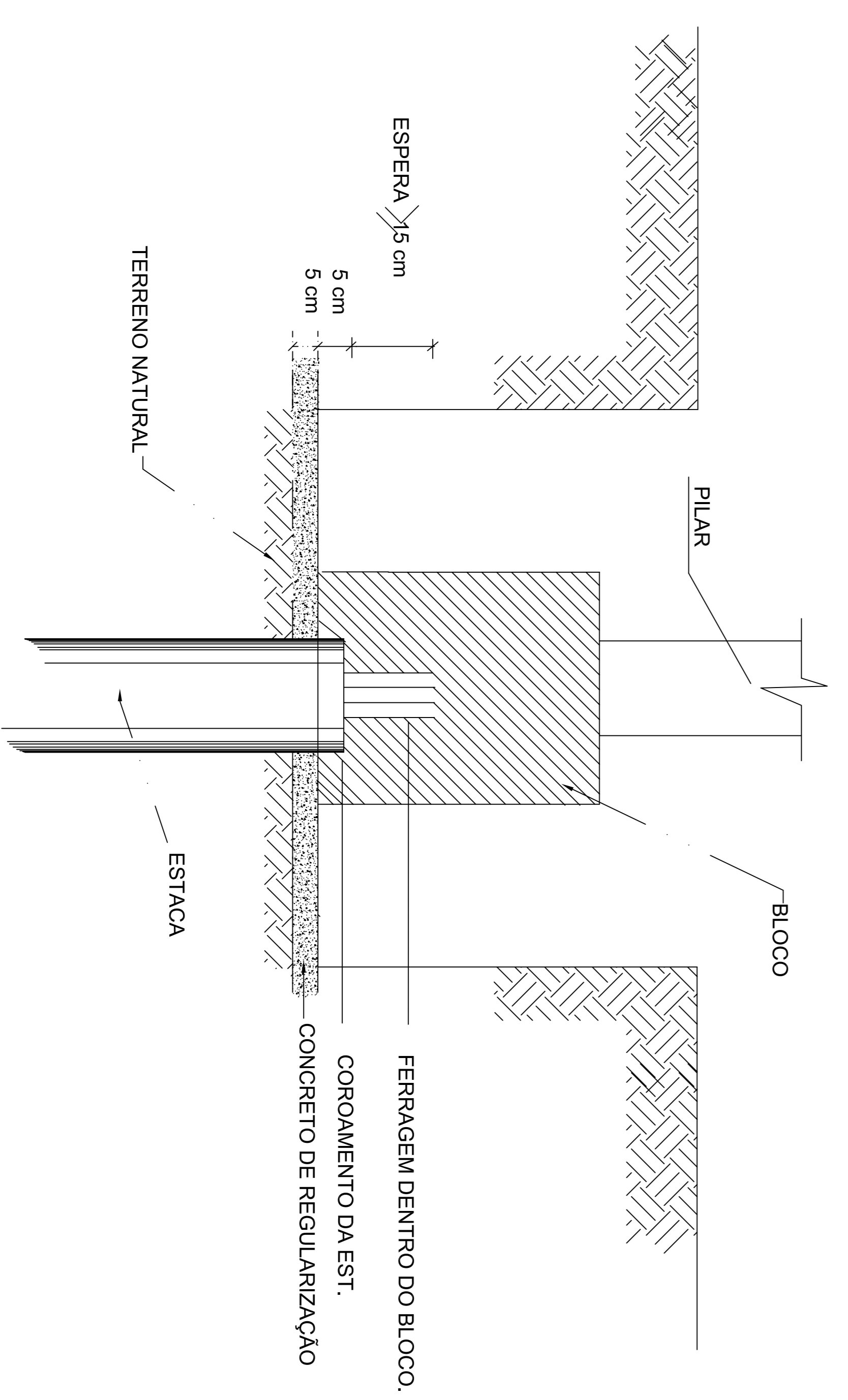

FND Fundação Nacional de Desenvolvimento

INSTITUTO FEDERAL DE ALAGOAS

Ministério da Educação

PROJETO EXECUTIVO

UNDAÇÕES

DESCRIÇÃO: **LOCAÇÃO E DETALHAMENTO DO BLOCO DE COROAMENTO DO BLOCO DE GINÁSIO**

PROJETO: **FU**

FECHA: **07/08**

ELABORADO POR: **EDUARDO ALVES**

PROJETO: **07/08**

REVISÃO: **07/08**