

03 CORTE A - ATUAL
ESCALA 1/100

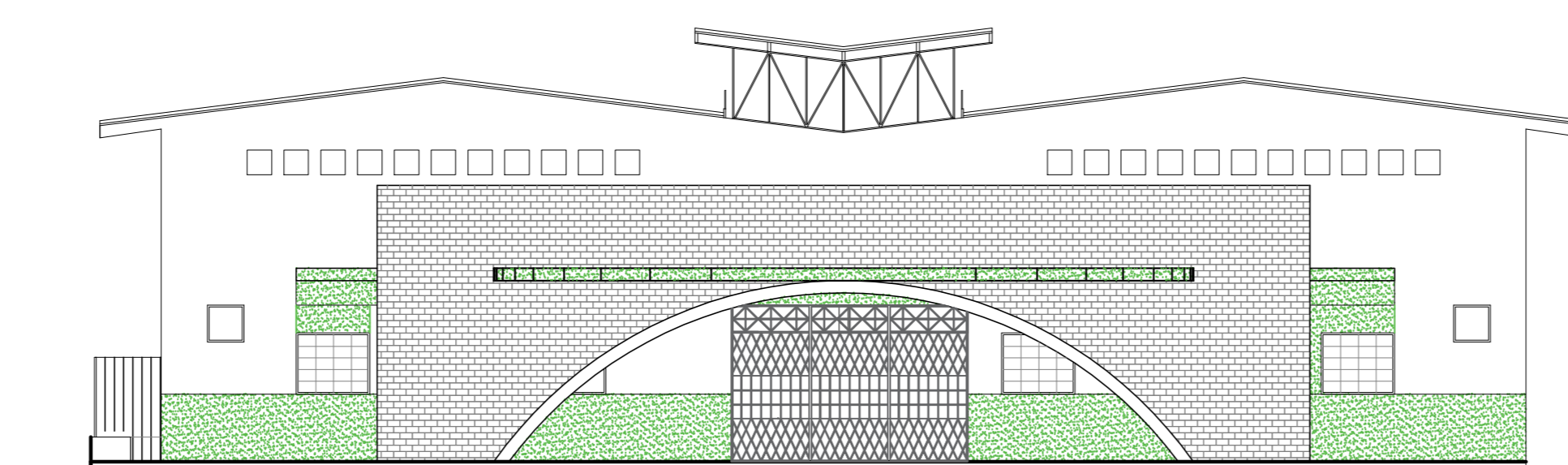

04 FACHADA FRONTAL ATUAL
ESCALA 1/100

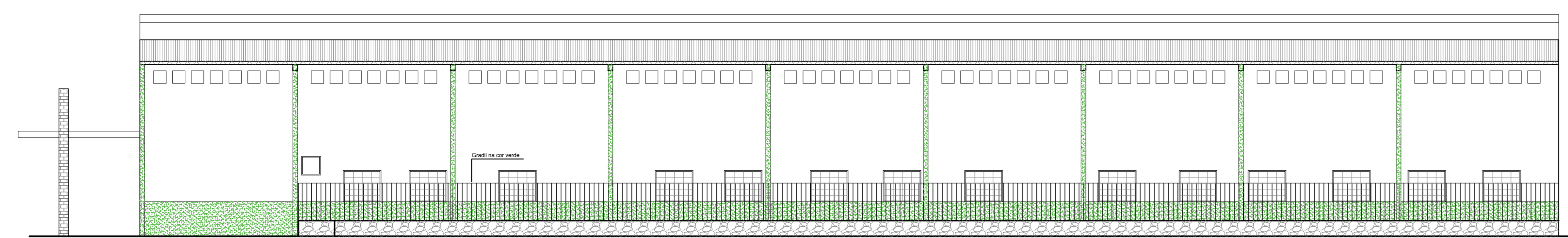

05 FACHADA LATERAL ATUAL
ESCALA 1/100

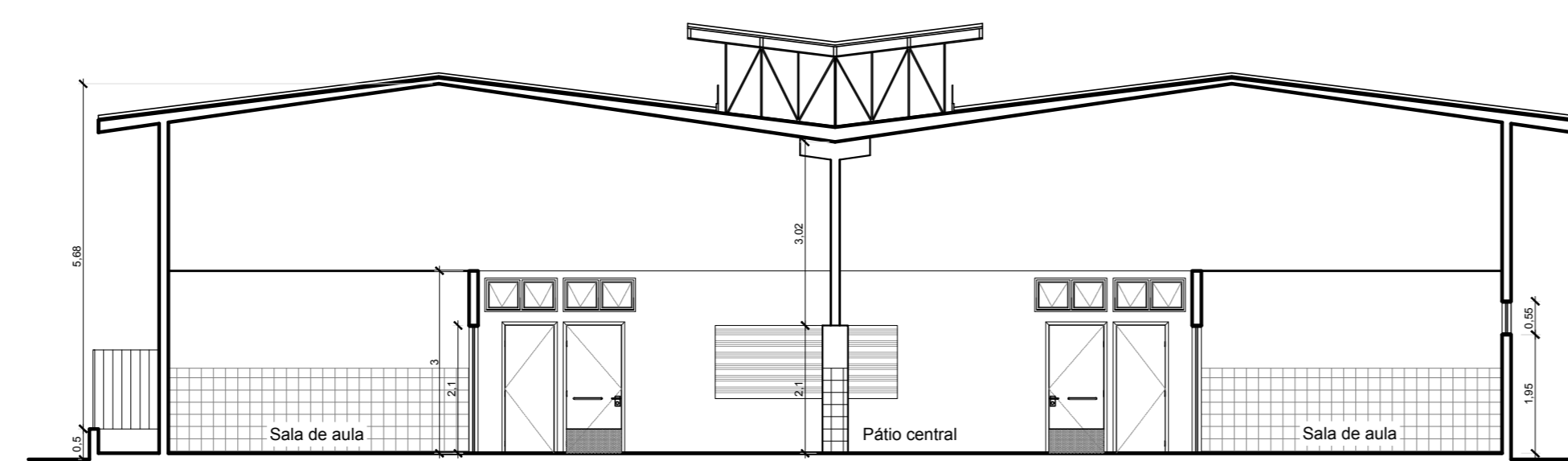

07 CORTE A PROPOSTO
ESCALA 1/100

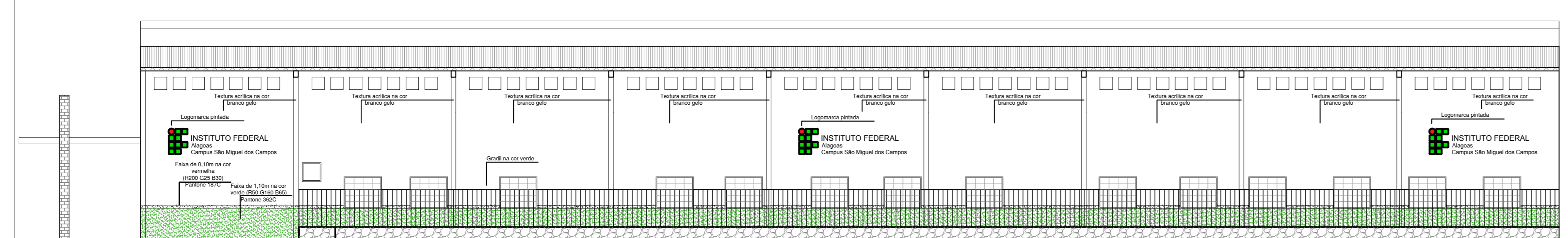

08 FACHADA LATERAL PROPOSTA
ESCALA 1/100

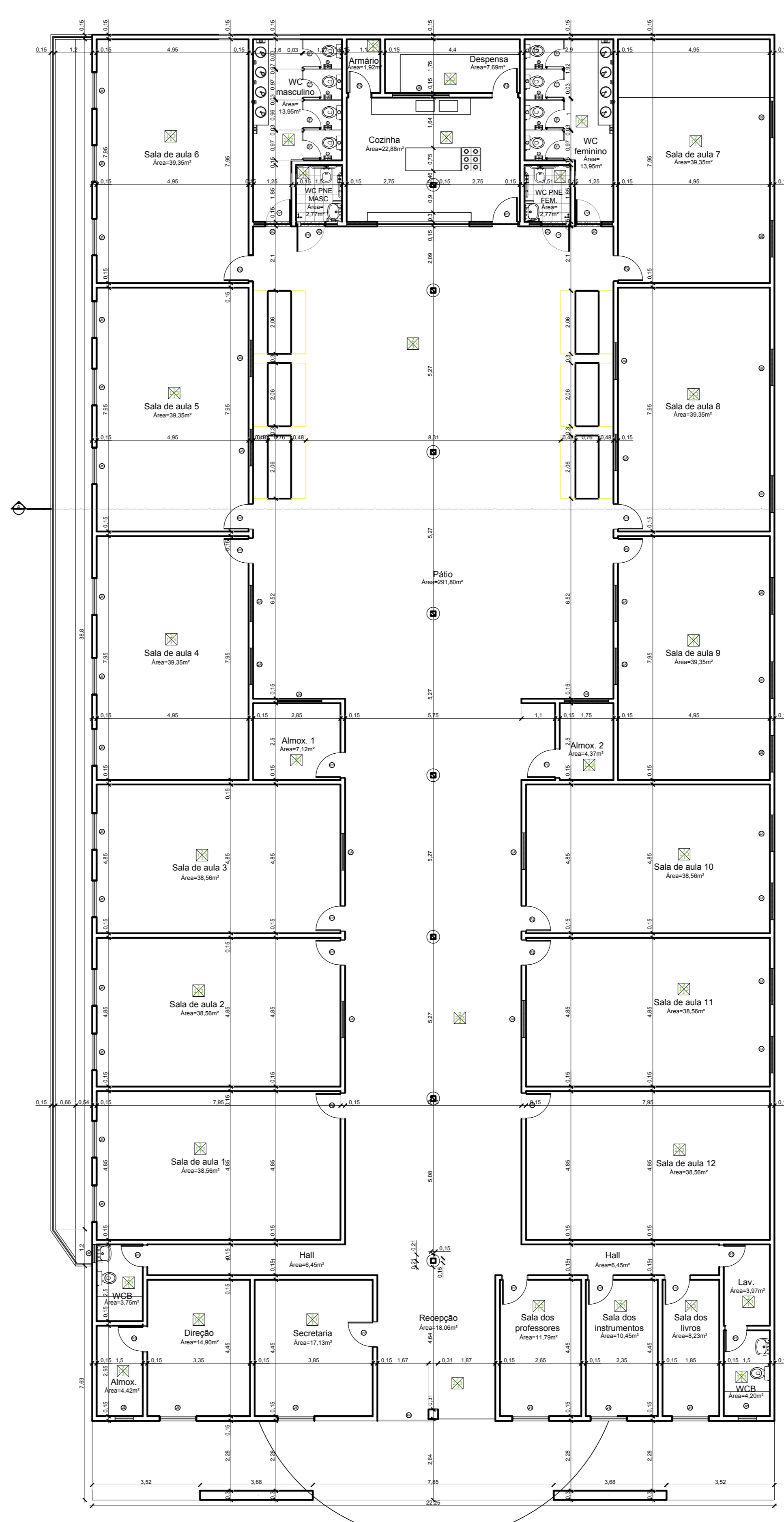

06 PLANTA BAIXA PROPOSTA
ESCALA 1/100

Item	Quantidade	Descrição	Material
01	01	Grp. sem caix. p. pintura, abnt p. for.	Donatela Sika
02	01	Grp. sem caix. p. pintura	Donatela Sika
03	01	Grp. sem caix. p. pintura	Donatela Sika
04	01	Grp. sem caix. p. pintura	Donatela Sika
05	01	Grp. sem caix. p. pintura, abnt para for. com chapa	Donatela Sika
06	01	Grp. sem caix. p. pintura, abnt para for. com chapa	Donatela Sika
07	01	Grp. sem caix. p. pintura, abnt para for. com chapa	Donatela Sika
08	01	Grp. sem caix. p. pintura, abnt para for. com chapa	Donatela Sika
09	01	Grp. sem caix. p. pintura, abnt para for. com chapa	Donatela Sika
10	01	Grp. sem caix. p. pintura, abnt para for. com chapa	Donatela Sika
11	01	Grp. sem caix. p. pintura, abnt para for. com chapa	Donatela Sika
12	01	Grp. sem caix. p. pintura, abnt para for. com chapa	Donatela Sika
13	01	Grp. sem caix. p. pintura, abnt para for. com chapa	Donatela Sika
14	01	Grp. sem caix. p. pintura, abnt para for. com chapa	Donatela Sika
15	01	Grp. sem caix. p. pintura, abnt para for. com chapa	Donatela Sika
16	01	Grp. sem caix. p. pintura, abnt para for. com chapa	Donatela Sika
17	01	Grp. sem caix. p. pintura, abnt para for. com chapa	Donatela Sika
18	01	Grp. sem caix. p. pintura, abnt para for. com chapa	Donatela Sika
19	01	Grp. sem caix. p. pintura, abnt para for. com chapa	Donatela Sika
20	01	Grp. sem caix. p. pintura, abnt para for. com chapa	Donatela Sika
21	01	Grp. sem caix. p. pintura, abnt para for. com chapa	Donatela Sika
22	01	Grp. sem caix. p. pintura, abnt para for. com chapa	Donatela Sika
23	01	Grp. sem caix. p. pintura, abnt para for. com chapa	Donatela Sika
24	01	Grp. sem caix. p. pintura, abnt para for. com chapa	Donatela Sika
25	01	Grp. sem caix. p. pintura, abnt para for. com chapa	Donatela Sika
26	01	Grp. sem caix. p. pintura, abnt para for. com chapa	Donatela Sika
27	01	Grp. sem caix. p. pintura, abnt para for. com chapa	Donatela Sika
28	01	Grp. sem caix. p. pintura, abnt para for. com chapa	Donatela Sika
29	01	Grp. sem caix. p. pintura, abnt para for. com chapa	Donatela Sika
30	01	Grp. sem caix. p. pintura, abnt para for. com chapa	Donatela Sika
31	01	Grp. sem caix. p. pintura, abnt para for. com chapa	Donatela Sika
32	01	Grp. sem caix. p. pintura, abnt para for. com chapa	Donatela Sika
33	01	Grp. sem caix. p. pintura, abnt para for. com chapa	Donatela Sika
34	01	Grp. sem caix. p. pintura, abnt para for. com chapa	Donatela Sika
35	01	Grp. sem caix. p. pintura, abnt para for. com chapa	Donatela Sika
36	01	Grp. sem caix. p. pintura, abnt para for. com chapa	Donatela Sika
37	01	Grp. sem caix. p. pintura, abnt para for. com chapa	Donatela Sika
38	01	Grp. sem caix. p. pintura, abnt para for. com chapa	Donatela Sika
39	01	Grp. sem caix. p. pintura, abnt para for. com chapa	Donatela Sika
40	01	Grp. sem caix. p. pintura, abnt para for. com chapa	Donatela Sika
41	01	Grp. sem caix. p. pintura, abnt para for. com chapa	Donatela Sika
42	01	Grp. sem caix. p. pintura, abnt para for. com chapa	Donatela Sika
43	01	Grp. sem caix. p. pintura, abnt para for. com chapa	Donatela Sika
44	01	Grp. sem caix. p. pintura, abnt para for. com chapa	Donatela Sika
45	01	Grp. sem caix. p. pintura, abnt para for. com chapa	Donatela Sika
46	01	Grp. sem caix. p. pintura, abnt para for. com chapa	Donatela Sika
47	01	Grp. sem caix. p. pintura, abnt para for. com chapa	Donatela Sika
48	01	Grp. sem caix. p. pintura, abnt para for. com chapa	Donatela Sika
49	01	Grp. sem caix. p. pintura, abnt para for. com chapa	Donatela Sika
50	01	Grp. sem caix. p. pintura, abnt para for. com chapa	Donatela Sika

ESPECIFICAÇÕES BANHEIROS

- 01 DISPENSER BRANCO PARA ROLÔ DE PAPEL HIGIÊNICO;
- 02 VASO SANITÁRIO ELEVADO (44cm), SEM ABERTURA FRONTAL LINHA CONFORTO DECA P51 OU SIMILAR E ASSENTO POLIÉSTER COM ABERTURA FRONTAL;
- 03 ACABAMENTO PARA VÁLVULA DE DESCARGA PRESSMATIC BENEFIT, LINHA DCCOLSYSTEM, PROTOTIPO DCCOL, COD. 00184906 OU SIMILAR;
- 04 ACABAMENTO PARA VÁLVULA DE DESCARGA, ANTIVANDALISMO - DCCOL, Cod. 01505006 OU SIMILAR;
- 05 DISPENSER BRANCO PARA TOALHA DE PAPEL INTERFOLHADO;
- 06 TORNEIRA DE MESA COM ACIONAMENTO ESPECIAL EM ALAVANCA;
- 07 LAVATÓRIO DE LOUÇA BRANCA COM COLUNA SUSPensa;
- 08 DISPENSER BRANCO PARA SABONETE LÍQUIDO;
- 09 TORNEIRA DE PRESSÃO COM FECHAMENTO AUTOMÁTICO;
- 10 CUBA DE EMBUTIR UNIVERSAL REDONDA, COR BRANCO GELO;
- 11 BACIA COM CAIXA ACOPLADA DE LOUÇA BRANCA;
- 12 TORNEIRA COMUM DE PVC



MEMBRADO - UF: SÃO MIGUEL DOS CAMPOS - AL

ENDEREÇO: RUA BARÃO DE ATAÍDE S/N. CENTRO, CEP-57028-918.

RESP. TÉCNICO: CREA

Área: Juliana Barros dos Santos - CAU: A92170-0
AUTOR DO PROJETO

CREA
RA

OBSERVAÇÕES:

REFORMA DA SEDE DO CAMPUS PROVISÓRIO DE SÃO MIGUEL DOS CAMPOS - IFAL

PROJETO ARQUITETÔNICO

ASSUNTO: PLANTA BAIXA PROPOSTA, CORTES E VISTAS

PRDI: PROPRIEDADE DE DESENVOLVIMENTO INSTITUCIONAL

DIEX: DIRETORIA DE INFRAESTRUTURA E EXPANSÃO

DATA EMISSÃO: MARÇO DE 2018

ESCALA: INDICADA NO DESENHO

DESENHO: ARQ. JULIANA SANTOS

FOLHA: ARQ - 02

NOME DO MEMBRADO: PROJETO ESCOLA MUNICIPAL