

LEGENDA

- CONSTRUÍDO
- DEMOLIDO
- ALVENARIA PADRÃO

ESQUADRIAS EXISTENTES								
Grupo	Código	Dimensão (m)	Freqüência (m)	Quant.	Tipo	Elementos	Folha	Material
Porta	P1	0,80 x 2,10		04	Gro - sem oca p. pintura			O1 Madeira
	P2	0,80 x 2,10		15	Gro - sem oca p. pintura com bandeira	Bandeira - 0,35 x 0,60		O1 Madeira
	P3	0,70 x 2,10		04	Gro - sem oca p. pintura com bandeira	Bandeira - 0,35 x 0,70		O1 Madeira
	P4	3,25 x 2,55		01	Porta - grade			O3 Ferro
	P5	0,70 x 1,60		04	Portinhola Gro			O1 Alumínio
	P6	0,90 x 1,60		02	Portinhola - Gro - abre p. fora			O1 Madeira
	P7	0,90 x 2,10		01	Gro - sem oca p. pintura com bandeira abre p. fora			O1 Madeira
Janela	J1	1,20 x 1,00		1,10	20	Correr		O2 Madeira
	J2	0,60 x 0,60		1,95	03	Bancante		N/A Madeira
	J3	1,70 x 0,55		1,95	01	Abertura		N/A N/A
	J4	1,45 x 0,55		1,95	15	Abertura		N/A N/A
	J5	1,45 x 0,55		4,35	02	Abertura		N/A N/A
	J6	1,95 x 0,55		1,95	04	Abertura		N/A N/A
	J7	1,20 x 0,55		1,95	04	Abertura		N/A N/A
	J8	1,70 x 0,55		1,95	04	Abertura		N/A N/A

ESPECIFICAÇÕES BANHEIROS

- 01 DISPENSER BRANCO PARA ROLO DE PAPEL HIGIÊNICO;
- 02 VASO SANITÁRIO ELEVADO (44cm), SEM ABERTURA FRONTAL LINHA CONFORTO DECA P51 OU SIMILAR E ASSENTO POLIÉSTER COM ABERTURA FRONTAL;
- 03 ACABAMENTO PARA VÁLVULA DE DESCARGA PRESSMATIC BENEFIT, LINHA DOCOLSYSTEM, PROTÓTIPO DOCOL, Cód.: 00184906 OU SIMILAR;
- 04 ACABAMENTO PARA VÁLVULA DE DESCARGA, ANTIVANDALISMO - DOCOL, Cód.: 01505006 OU SIMILAR;
- 05 DISPENSER BRANCO PARA TOALHA DE PAPEL INTERFOLHADO;
- 06 TORNEIRA DE MESA COM ACIONAMENTO ESPECIAL EM ALAVANCA;
- 07 LAVATÓRIO DE LOUÇA BRANCA COM COLUNA SUSPensa;
- 08 DISPENSER BRANCO PARA SABONETE LÍQUIDO;
- 09 TORNEIRA DE PRESSÃO COM FECHAMENTO AUTOMÁTICO;
- 10 CUBA DE EMBUTIR UNIVERSAL REDONDA, COR BRANCO GELO;
- 11 BACIA COM CAIXA ACOPLADA DE LOUÇA BRANCA;
- 12 TORNEIRA COMUM DE PVC

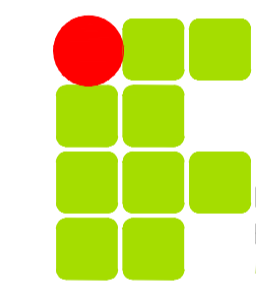

INSTITUTO FEDERAL DE EDUCAÇÃO, CIÊNCIA E TECNOLOGIA ALAGOAS

MUNICÍPIO - UF: SÃO MIGUEL DOS CAMPOS - AL

ENDEREÇO: RUA BARÃO DE ATALÁIA S/N. CENTRO, CEP-57020-510.

RESP. TÉCNICO: CREA

Arg. Juliana Barros dos Santos - CAU: A92170-0
AUTOR DO PROJETO

	CREA
	RA

OBSERVAÇÕES:

REFORMA DA SEDE DO CAMPUS PROVISÓRIO DE SÃO MIGUEL DOS CAMPOS - IFAL

PROJETO ARQUITETÔNICO

ASSUNTO: REFORMA

PRDI PRORIETORIA DE DESENVOLVIMENTO INSTITUCIONAL

DIEX DIRETORIA DE INFRAESTRUTURA E EXPANSÃO

DATA EMISSÃO: MAIO DE 2018 | ESCALA: INDICADA NO DESENHO | DESENHO: ARQ. JULIANA SANTOS | NOME DO ARQUIVO: PROJETO ESCOLA MUNICIPAL

ARQ - 01

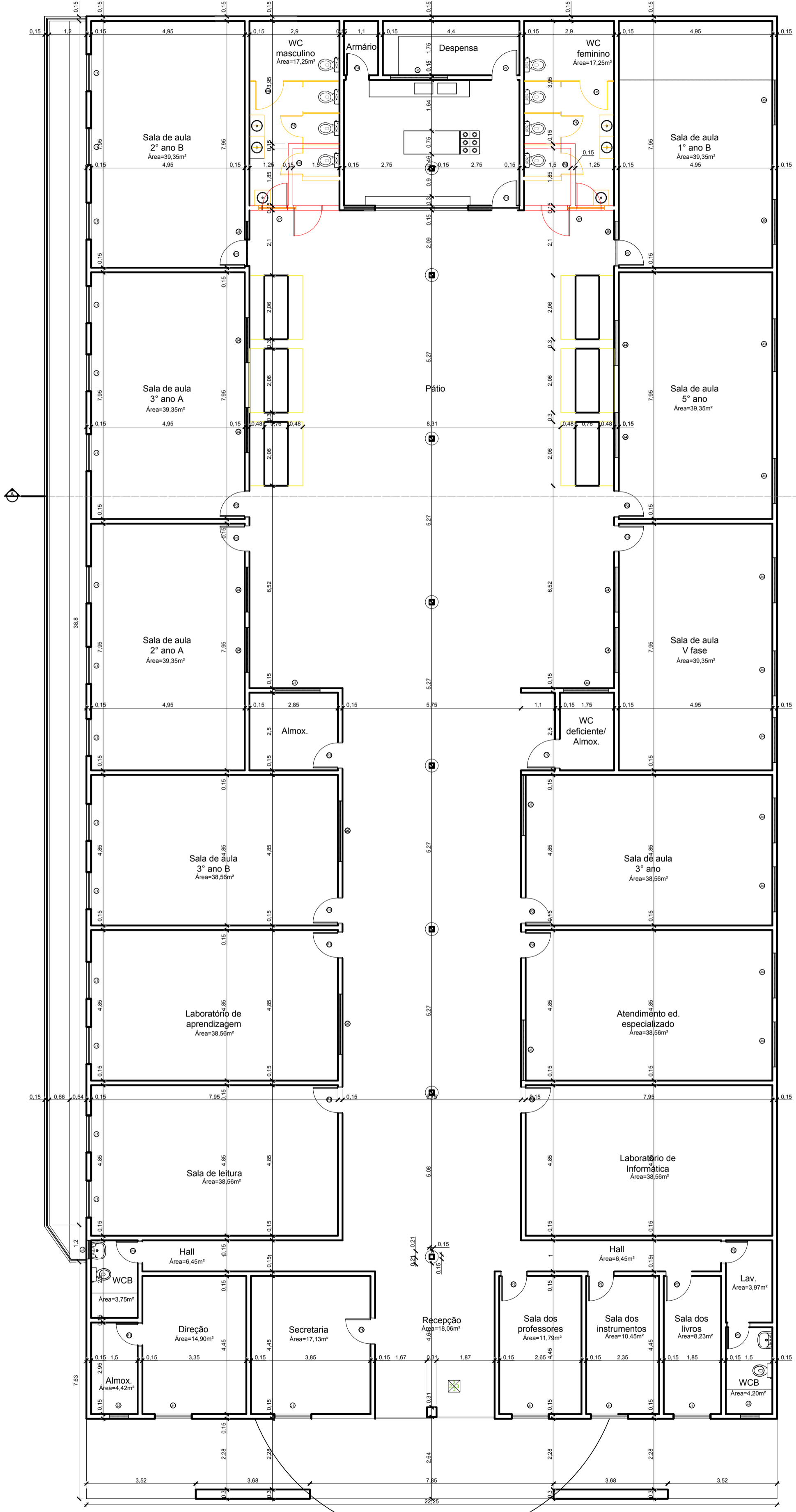

02 PLANTA DE REFORMA ESCALA 1/100

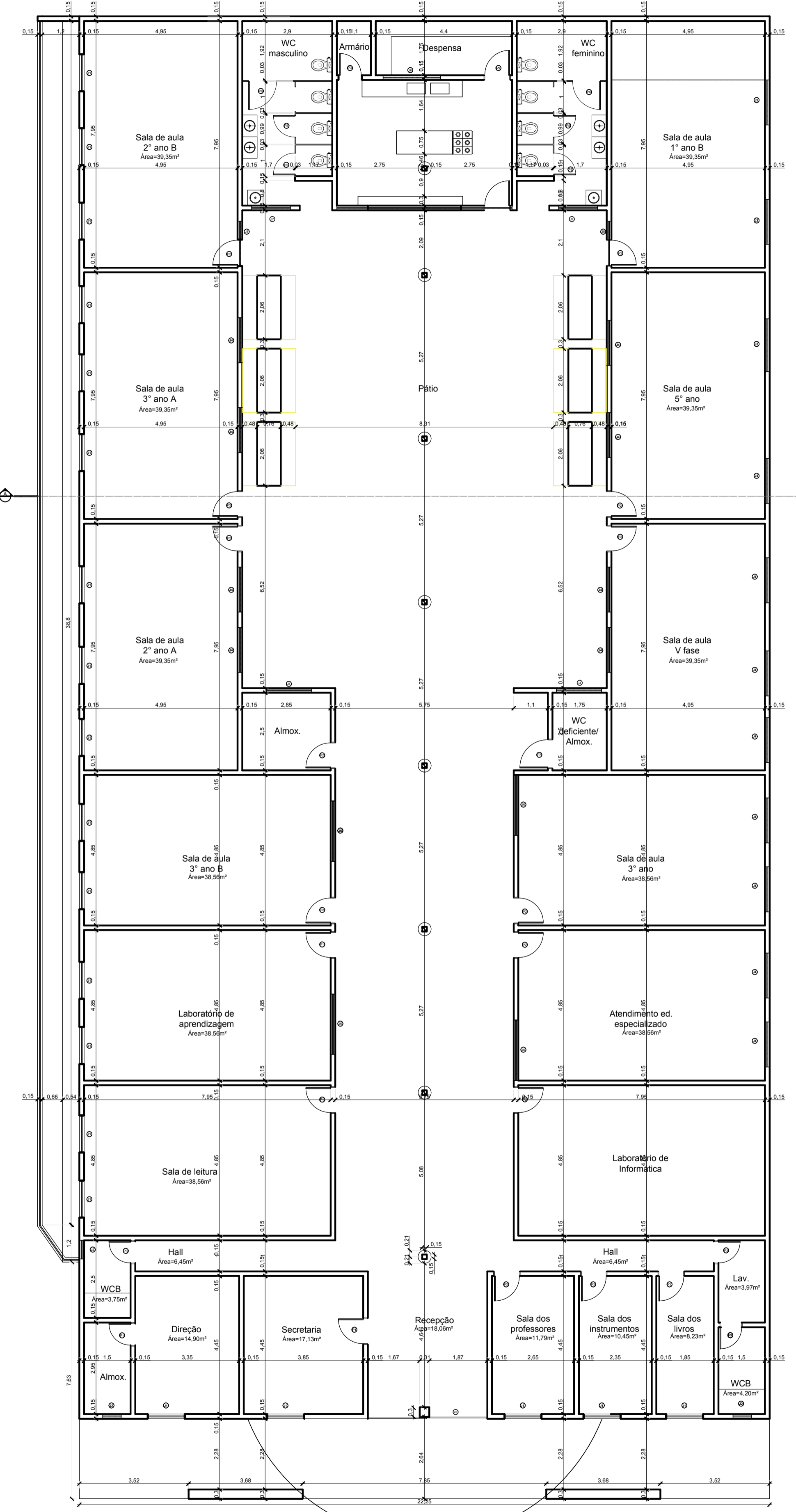

01 PLANTA BAIXA ATUAL ESCALA 1/100