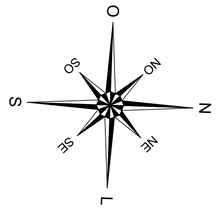


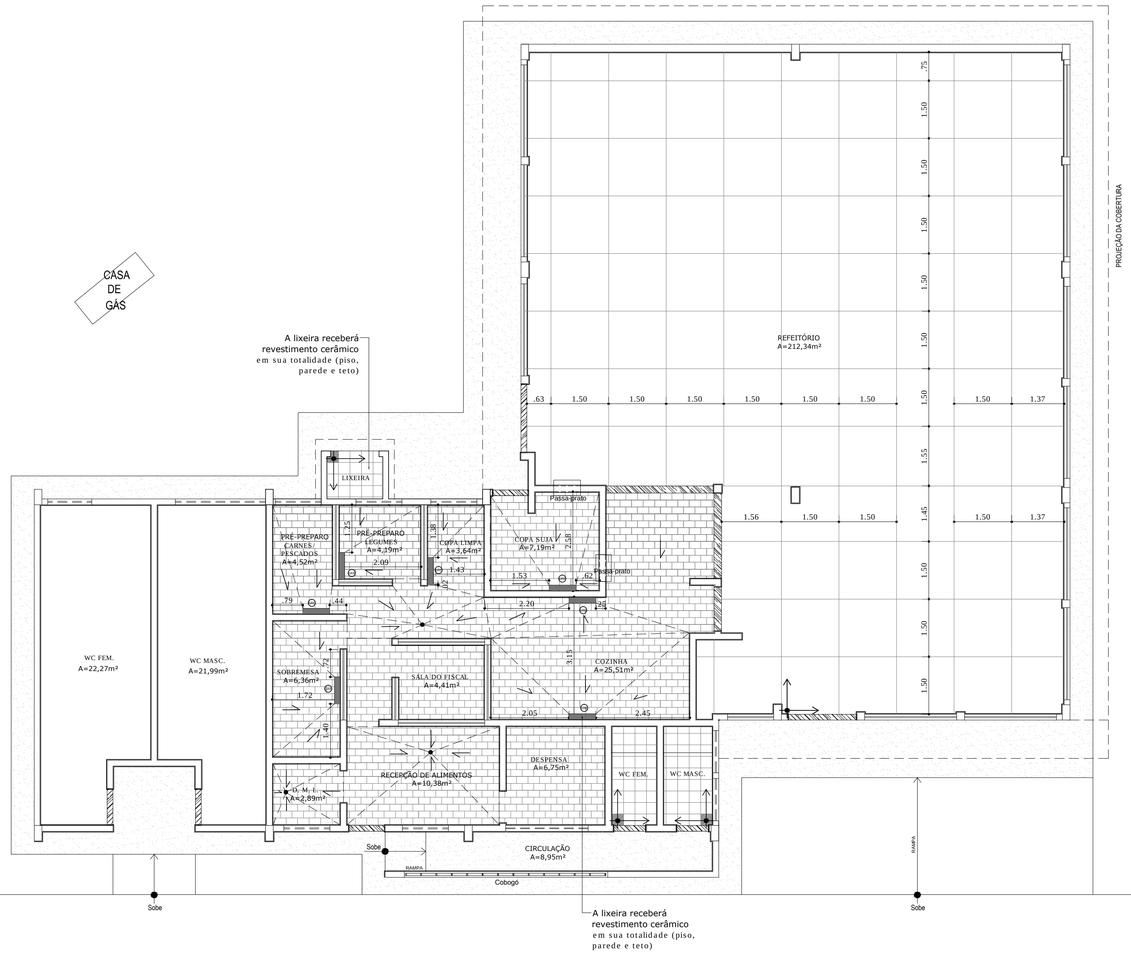


**PLANTA BAIXA PAGINAÇÃO DE PISO E GRELHAS**
**Esc.: 1/75**

## LEGENDA

CAIMENTO DE PISO EM 0.5% EM DIREÇÃO AO RALO / GRELHA

GRE = Grelha

**GRELHA SEM ESCALA**

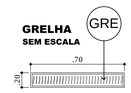


GRELHA DE PISO COM TAMPA EM AÇO INOX E COM SISTEMA DE FECHAMENTO MANUAL

RALO PARA PISO COM TAMPA EM AÇO INOX

## LEGENDAS

Piso industrial de alta resistência , FCK = 25MPa e espessura de 7cm.

Cerâmica 30x30m na cor branco-neve com rejunte anti fungo e anti morfo na cor cinza claro.

Soleira em Granito Cinza Andorinha

Piso em concreto simples com pintura na cor Cinza-Concreto

Cerâmica 30x18cm, e=12mm, cor cinza claro, ref. 6832_1000 linha industrial gressit, gail ou equivalente, assentado com argamassa AC-III, com rejunte epóxi na cor cinza claro.

Indicação de Partida de aplicação de revestimento cerâmico no piso ou paredes do ambiente

GRE = Grelha

REVISÕES:

| Nº: | DESCRIÇÃO: | DATA: |
|---|---|---|

CARIMBOS:

CARIMBOS:

CARIMBOS:


VERACRUZ ENGENHARIA

RESP. TÉCNICO:
Fabio Nogueira de Oliveira
Engenheiro Civil
Crea nº. 5071/D-Ma
Registro Nacional nº. 110181802-6

Rua do Alecrim, 415 - Sala 411
Centro - São Luís - MA - 65.010-040
Fone: 98.3222.5478


PROPRIETÁRIO:

INSTITUTO FEDERAL Alagoas | Campus Piranhas

EMPREENDIMENTO:

REFEITÓRIO

LOCAL:

Avenida Sergipe, s/n - Bairro Xingó - Piranhas/AL

PROJETO:

**PROJETO DE ARQUITETURA**

DESENHO:

PROJETO EXECUTIVO - Paginação de piso e grelhas

| AUTOR: | REGISTRO DO AUTOR: | TIPO: | Nº. DA PRANCHA: |
|---|---|---|---|
| Fábio Nogueira de Oliveira | Eng Civil. - CREA nº. 110181802-6 | **ARQ** | 13 |
| CO-AUTOR: | REGISTRO DO CO-AUTOR: | | |
| CO-AUTOR: | REGISTRO DO CO-AUTOR: | DATA: MAR/2017 | /13 |
| CÓDIGO DO ARQUIVO: | | ESCALA: 1:75 | |

FORMATO A1 – 841 x 594 mm.