PRODUCED BY AN AUTODESK EDUCATIONAL PRODUCT

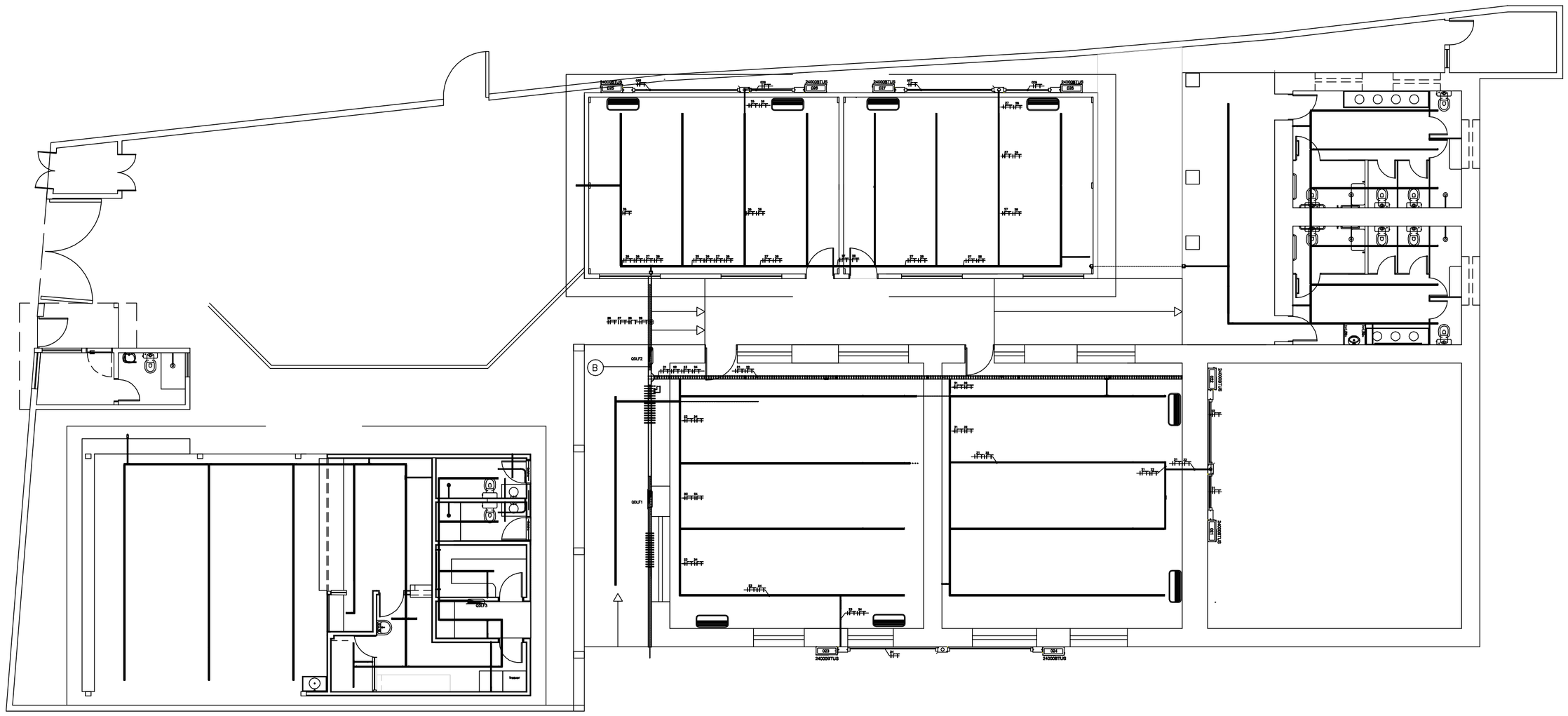

Quadro de Cargas - QDRF																
Quadro	Circuito	Descrição	Potência (W)	Potência (VA)	Fator Potência	Tensão (V)	Corrente (A)	Fase (mm²)	Neutro (mm²)	Terra (mm²)	Proteção (A)	Dispositivo DR	Dispositivo DPS	Fase A	Fase B	Fase C
QDRF	21	Condensadora sala de aula	2400.00	3000.00	0.8	220.00	13.63	4	4	4	20	-	-	3000.00	-	-
QDRF	22	Condensadora sala de aula	2400.00	3000.00	0.8	220.00	13.63	4	4	4	20	-	-	-	3000.00	-
QDRF	23	Condensadora sala de aula	2400.00	3000.00	0.8	220.00	13.63	4	4	4	20	-	-	-	-	3000.00
QDRF	24	Condensadora sala de aula	2400.00	3000.00	0.8	220.00	13.63	4	4	4	20	-	-	3000.00	-	-
QDRF	25	Condensadora sala de aula	2400.00	3000.00	0.8	220.00	13.63	4	4	4	20	-	-	-	3000.00	-
QDRF	26	Condensadora sala de aula	2400.00	3000.00	0.8	220.00	13.63	4	4	4	20	-	-	-	-	3000.00
QDRF	27	Condensadora sala de aula	2400.00	3000.00	0.8	220.00	13.63	4	4	4	20	-	-	3000.00	-	-
QDRF	28	Condensadora sala de aula	2400.00	3000.00	0.8	220.00	13.63	4	4	4	20	-	-	-	3000.00	-
QDF02	SOMA		19200.00	24000.00	0.8	380.00	*40.90	25	25	16	80	-	-	*9000.00	9000.00	6000.00

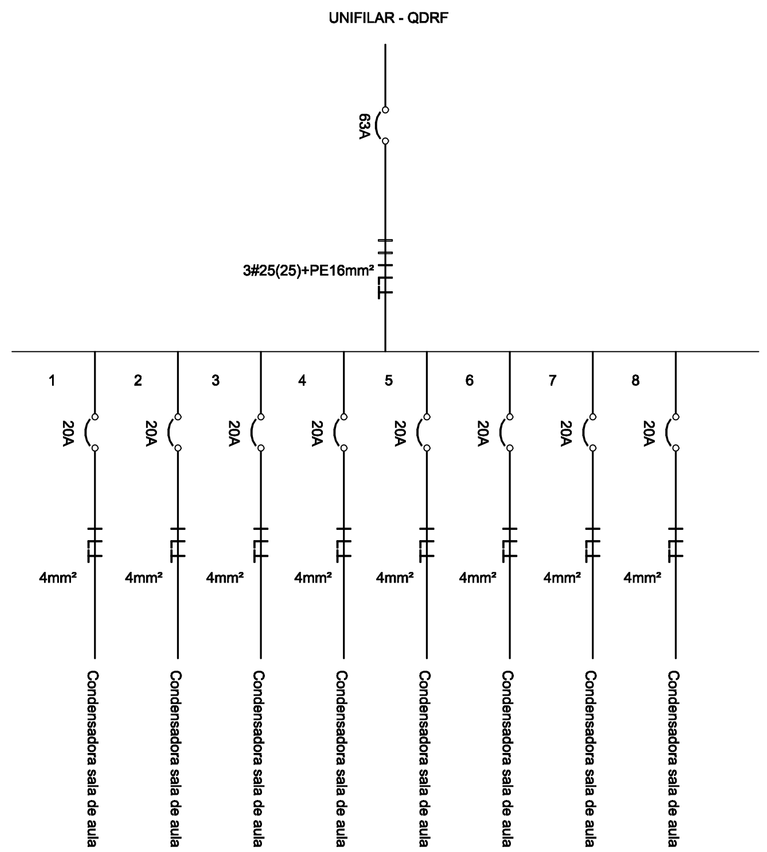

- MEDIDAS EM METRO
- CONFERIR MEDIDAS NO LOCAL

RESPONSÁVEL PELO PROJETO _____

APROVAÇÃO DA NUTRICIONISTA _____

APROVAÇÃO DO CAMPUS _____

RESPONSÁVEL PELA OBRA _____

REVISÃO	DESCRITIVO		
		03.03.2015	CARLOS ALBERTO

DADOS DO PROJETO:

ÁREA CONSTRUÍDA PAVIMENTO SUPERIOR _____ 1.956,12 m²

ÁREA CONSTRUÍDA PAVIMENTO INFERIOR _____ 945,98 m²

ÁREA CONSTRUÍDA TOTAL _____ 2.902,10 m²

ENTIDADE:

INSTITUTO FEDERAL DE EDUCAÇÃO, CIÊNCIA E TECNOLOGIA ALAGOAS

RUA ODILON VASCONCELOS, 103. JATIÚCA - MACEIÓ-ALAGOAS. CEP:57036-660. FONE (CPO): (82) 3194-1159

PRDI PRO-REITORIA DE DESENVOLVIMENTO INSTITUCIONAL	PROJETO: PROJETO DE REFORMA IFAL CAMPUS VIÇOSA		
DIEX/ CPO DEPARTAMENTO DE INFRAESTRUTURA E EXPANSÃO/ COORDENAÇÃO DE PROJETOS E OBRAS	CONTÉM: PROJETO AR CONDICIONADO - 1° PAVIMENTO		FOLHA
ENDEREÇO DA OBRA	DATA: MAR/2015	TIPO DE DESENHO: AR CONDICIONADO	02/02
PROJETISTA/ DESENHISTA: CARLOS/	ESCALA: 1/100		

PRODUCED BY AN AUTODESK EDUCATIONAL PRODUCT