Assistência à Saúde Suplementar: Comprovação de despesas com plano de saúde particular

INSTITUTO FEDERAL
Alagoas

Instrução Normativa nº 97/2022:

Art. 34. O servidor, o militar de ex-Território, o aposentado e o pensionista poderão requerer o auxílio de caráter indenizatório, pago mediante ressarcimento parcial, por beneficiário elegível, ainda que o órgão ou entidade ofereça assistência à saúde de forma direta, por meio de convênio com operadora de autogestão ou mediante contrato, desde que comprovada a contratação particular de plano de assistência à saúde que atenda às exigências desta Instrução Normativa.

Art. 40. A regularidade do plano de assistência à saúde contratado pelo servidor, pelo militar de ex-Território, pelo aposentado e pelo pensionista será verificada, mensalmente, por meio do web service, utilizando a base de dados dos beneficiários da ANS.

INSTITUTO FEDERAL
Alagoas

Demandas:

Requisitos para recebimento do auxílio:

- Contratação direta pelo servidor;
- Plano regular frente ao órgão regulador (ANS);
- Pagamento mensal, pelo servidor, da mensalidade do plano;
- Comprovação no exercício seguinte.

Contexto:

- Impossibilidade de conclusão do web service com a ANS;
- Obrigatoriedade de comprovação das despesas com planos de saúde, fato gerador do pagamento do auxílio;
- Adaptação normativa para permitir regra de transição.

INSTITUTO FEDERAL
Alagoas

Assistência à Saúde Suplementar

Instrução Normativa GABIN/MGI nº 69, de 18 de fevereiro de 2025, que altera a Instrução Normativa SGP/SEDGG/ME nº 97, de 26 de dezembro de 2022:

- Plano de saúde contratado sem observância do requisito de integração por web service convalidado (art. 22, IN 97/2022);
- Servidor deverá apresentar comprovantes de **2024 até o dia 30/05/2025**;
- Entrega: definição pelo órgão/entidade:
  - Requerimento direto pelo servidor no Sigepe (tipo de requerimento "Comprovante de Quitação de Plano de Saúde").

INSTITUTO FEDERAL
Alagoas

Assistência à Saúde Suplementar

Instrução Normativa GABIN/MGI nº 69, de 18 de fevereiro de 2025, que altera a Instrução Normativa SGP/SEDGG/ME nº 97, de 26 de dezembro de 2022:

- Nos próximos dias os servidores irão receber mensagens pelo Sougov, informando da necessidade de observância às regras de apresentação de documentos **até o dia 30/05/2025;**
- Órgãos e entidades deverão comunicar seus servidores sobre as regras e prazos.

INSTITUTO FEDERAL
Alagoas

TUTORIAL DE QUITAÇÃO DO PLANO DE SAÚDE

INSTITUTO FEDERAL
Alagoas

1-Passo: acessar o site abaixo:

https://www.gov.br/servidor/pt-br/acesso-a-informacao/faq/servidor-pensionista-acesso-sigepe-e-aplicativos/primeiro-acesso

https://sso.gestaodeacesso.sigepe.gov.br/cassso/login

INSTITUTO FEDERAL
Alagoas

2-Passo: Fazer login usando CPF e senha

INSTITUTO FEDERAL
Alagoas

Assistência à Saúde Suplementar

INSTITUTO FEDERAL
Alagoas

3-Passo: Clicar na área demonstrada abaixo

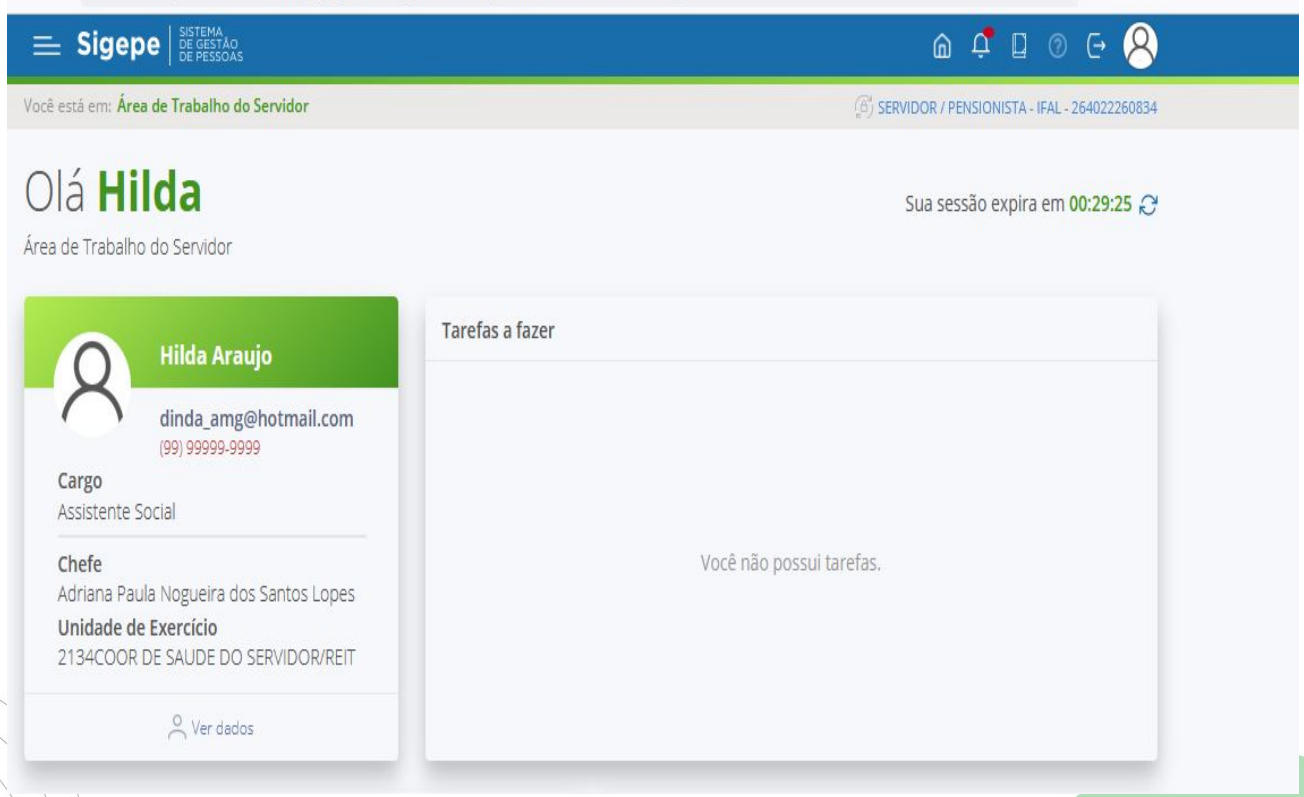

INSTITUTO FEDERAL
Alagoas

4-Clicar na opção “Requerimento”

INSTITUTO FEDERAL
Alagoas

5-Clicar na opção “Solicitar”

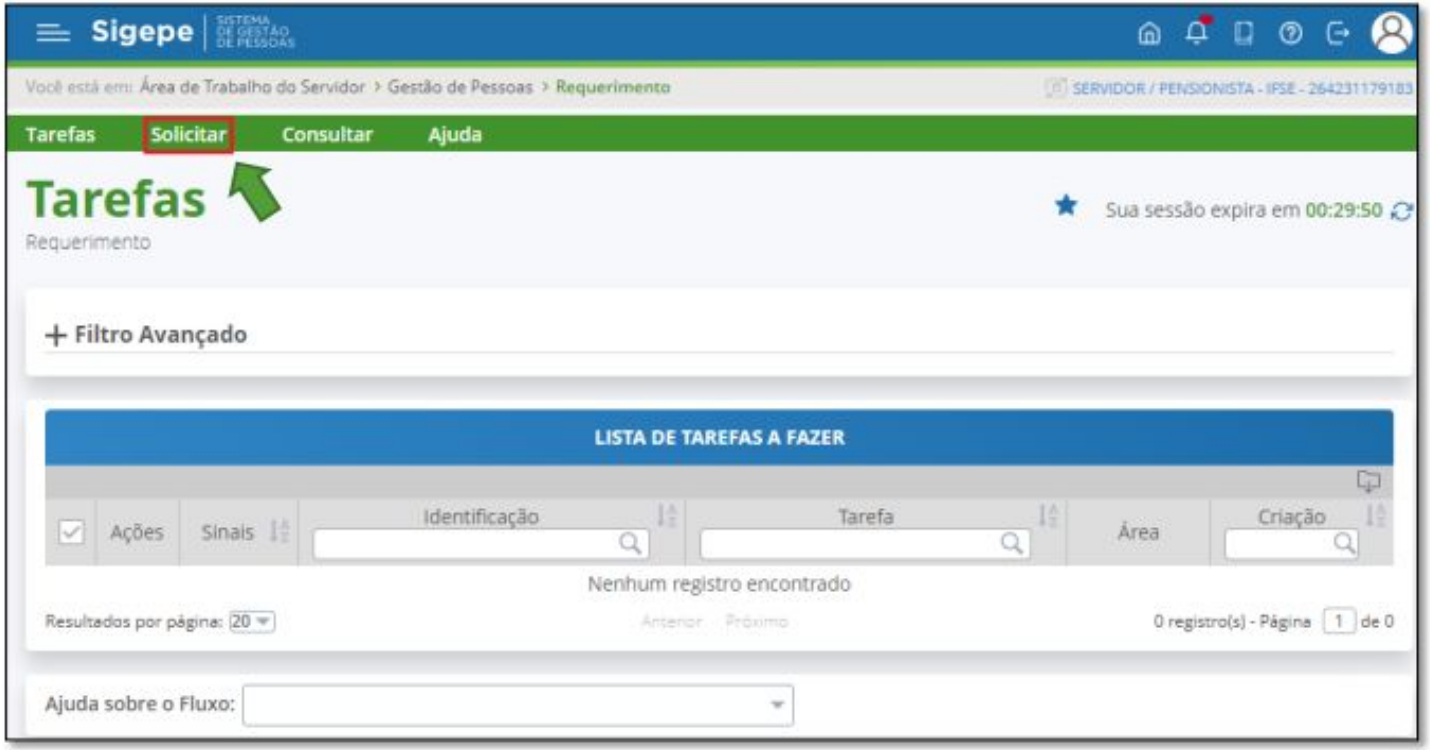

INSTITUTO FEDERAL
Alagoas

6-Clicar na opção “Comprovante de Quitação de Plano de Saúde”

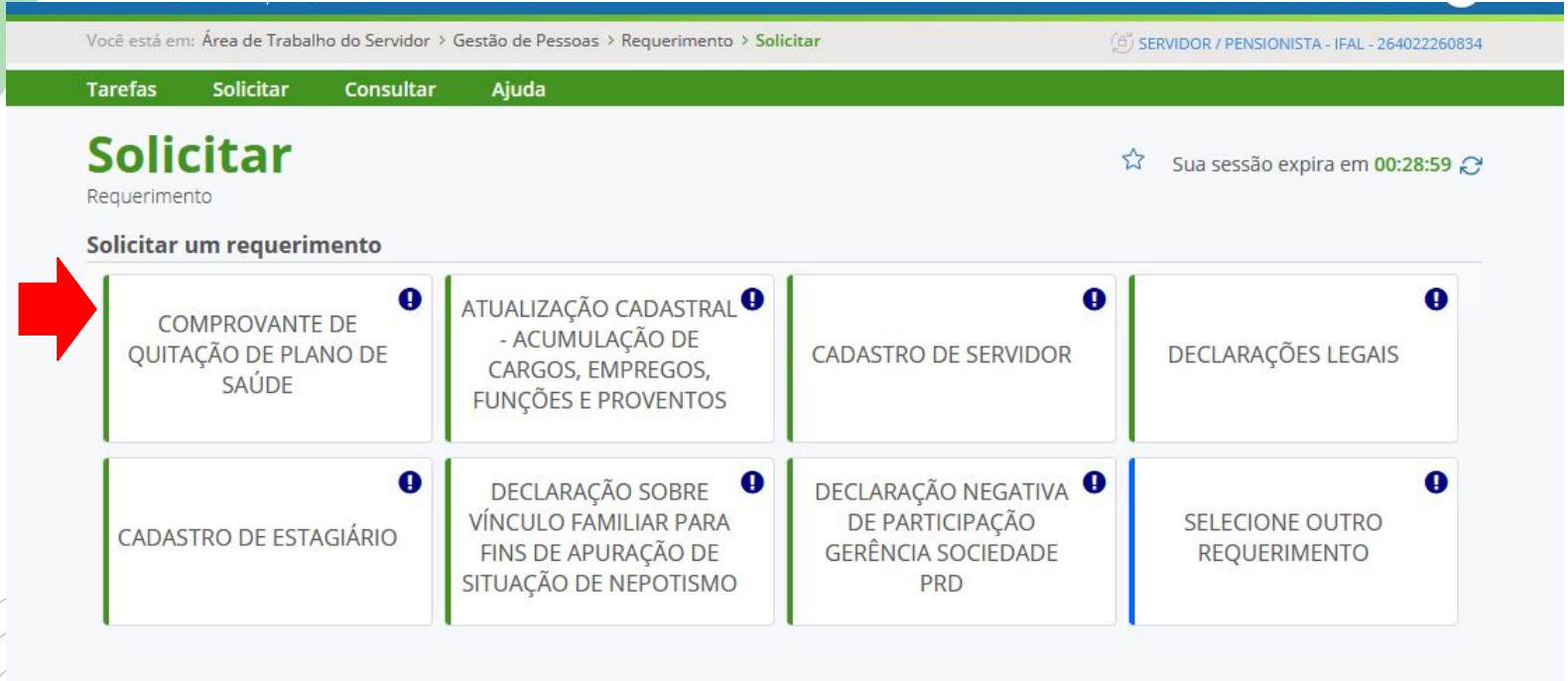

INSTITUTO FEDERAL
Alagoas

7-Preencher os campos obrigatórios e ao final clicar em “Gerar documento”

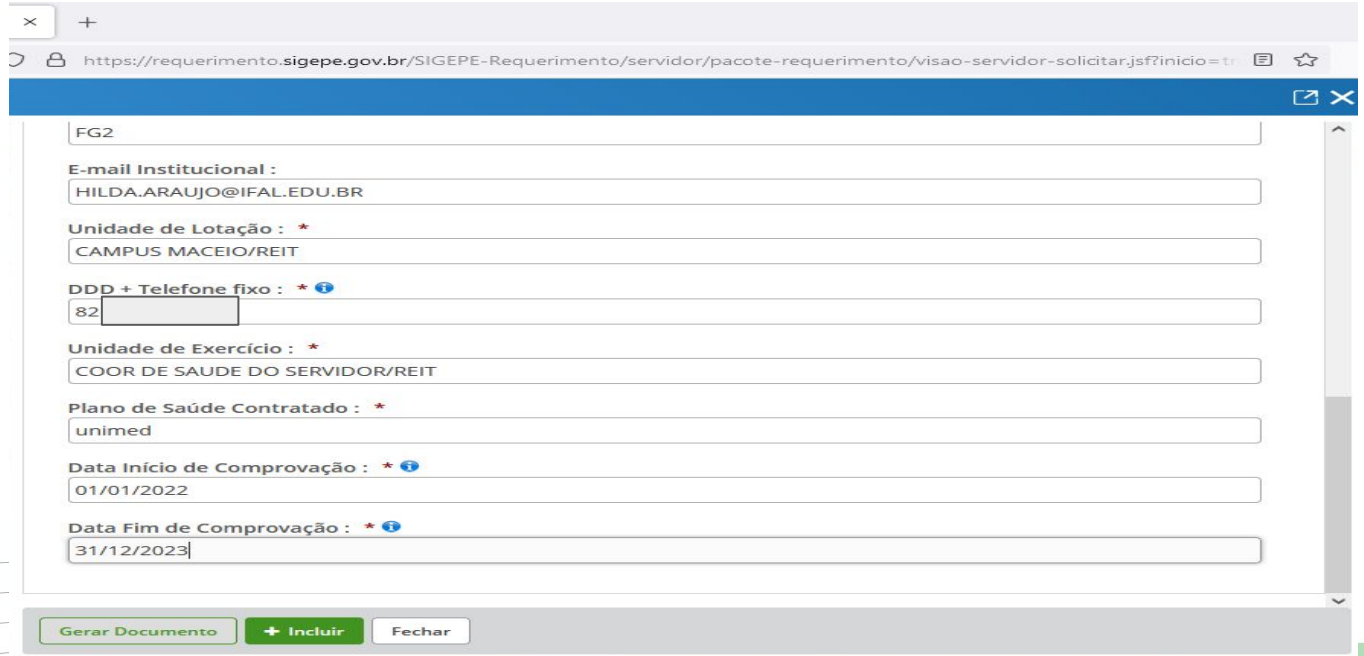

INSTITUTO FEDERAL
Alagoas

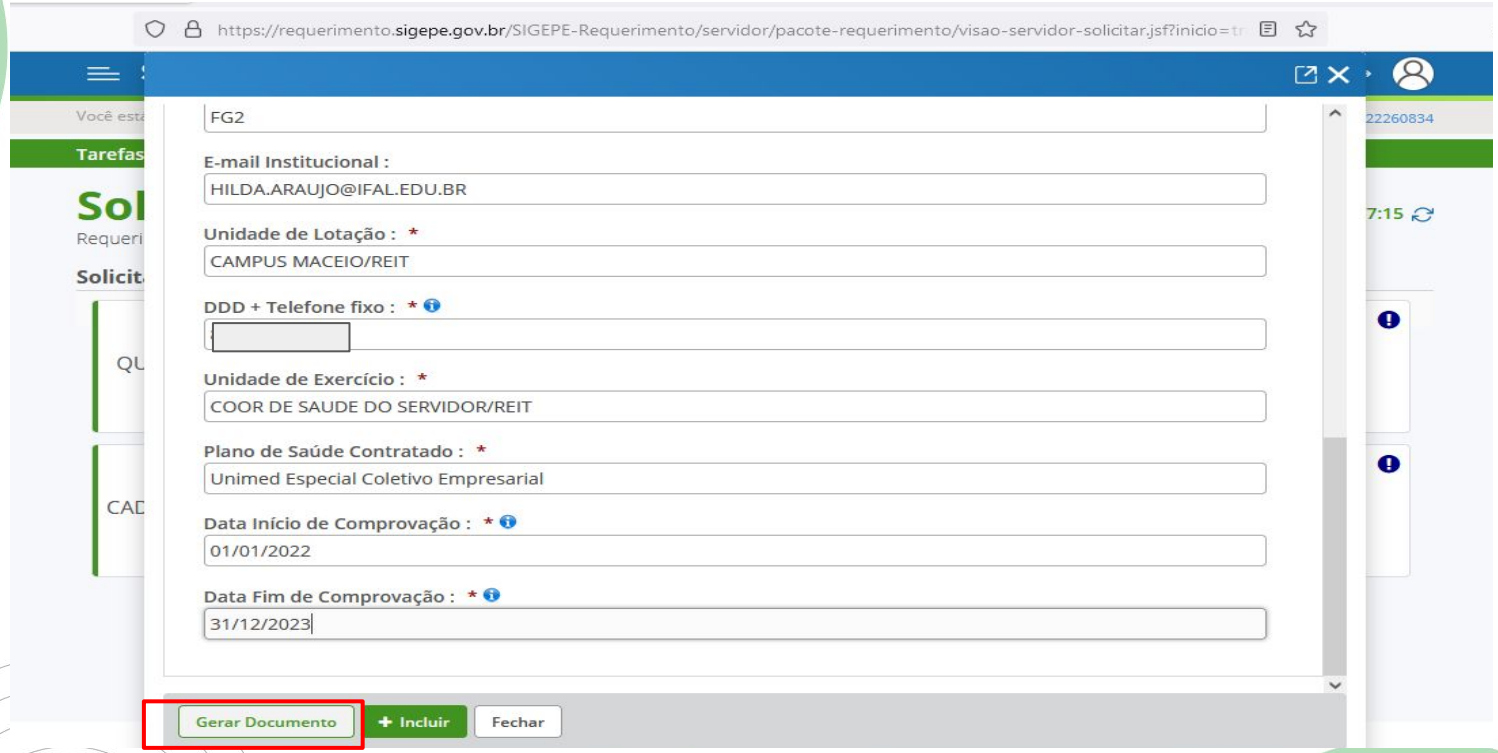

INSTITUTO FEDERAL
Alagoas

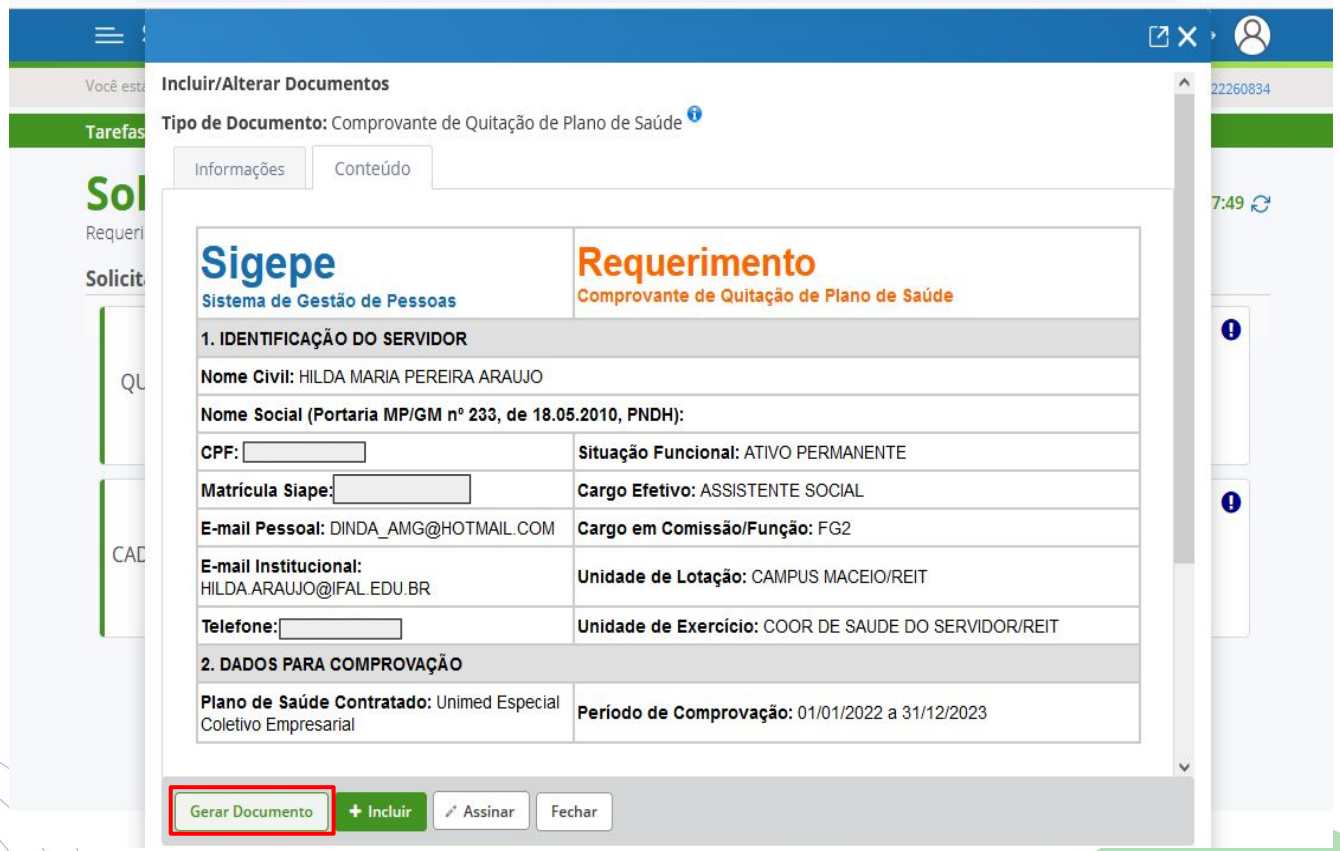

Incluir/Alterar Documentos

Tipo de Documento: Comprovante de Quitação de Plano de Saúde

Informações | Conteúdo

Sigepe Sistema de Gestão de Pessoas	**Requerimento** Comprovante de Quitação de Plano de Saúde
1. IDENTIFICAÇÃO DO SERVIDOR	
Nome Civil: HILDA MARIA PEREIRA ARAUJO	
Nome Social (Portaria MP/GM nº 233, de 18.05.2010, PNDH):	
CPF:	**Situação Funcional:** ATIVO PERMANENTE
Matrícula Siape:	**Cargo Efetivo:** ASSISTENTE SOCIAL
E-mail Pessoal: DINDA_AMG@HOTMAIL.COM	**Cargo em Comissão/Função:** FG2
E-mail Institucional: HILDA.ARAUJO@IFAL.EDU.BR	**Unidade de Lotação:** CAMPUS MACEIO/REIT
Telefone:	**Unidade de Exercício:** COOR DE SAUDE DO SERVIDOR/REIT
2. DADOS PARA COMPROVAÇÃO	
Plano de Saúde Contratado: Unimed Especial Coletivo Empresarial	**Período de Comprovação:** 01/01/2022 a 31/12/2023

Gerar Documento | + Incluir | Assinar | Fechar

INSTITUTO FEDERAL
Alagoas

Solicitar

Requerimento

Sua sessão expira em 00:29:46

Mensagem de Sucesso!
Requerimento incluído com sucesso.

Solicitar um requerimento

COMPROVANTE DE QUITAÇÃO DE PLANO DE SAÚDE	ATUALIZAÇÃO CADASTRAL - ACUMULAÇÃO DE CARGOS, EMPREGOS, FUNÇÕES E PROVENTOS	CADASTRO DE SERVIDOR	DECLARAÇÕES LEGAIS
CADASTRO DE ESTAGIÁRIO	DECLARAÇÃO SOBRE VÍNCULO FAMILIAR PARA FINS DE APURAÇÃO DE SITUAÇÃO DE NEPOTISMO	DECLARAÇÃO NEGATIVA DE PARTICIPAÇÃO GERÊNCIA SOCIEDADE PRD	SELECIONE OUTRO REQUERIMENTO

Resultados por página: 20 Anterior 1 Próximo 1 registro(s) - Página 1 de 1

REQUERIMENTOS

Requerimento	Assinado	Preenchimento	Mensagem do Servidor	Mensagem do Gestor de Pessoas
Comprovante de Quitação de Plano de Saúde	Opcional	Preenchido	Inserir	-
Incluir Anexo				

Resultados por página: 20 Anterior 1 Próximo 1 registro(s) - Página 1 de 1

Assinar Selecionado(s) Excluir Selecionado(s)

Registrar Ciência:

☐ Dou ciência de que as comunicações relacionadas a este Requerimento, como seu trâmite e decisões, assim como ter vista e acesso às cópias dos documentos nele contido, serão realizados de modo suficiente por meio das ferramentas disponibilizadas pelo Sigepe - Requerimento, como o serviço de Mensageria e por meio do e-mail cadastrado no Sigepe, em conformidade à Lei nº 9.784, de 29 de janeiro de 1999, Art. 3º, III e Art. 26º, caput e § 3º.Declaro que as informações ora prestadas são verdadeiras, sob a pena de responsabilidade administrativa, civil e penal, conforme o art. 299 do Código Penal Brasileiro (falsidade ideológica).

Enviar para Análise | Gravar rascunho | Voltar

INSTITUTO FEDERAL
Alagoas

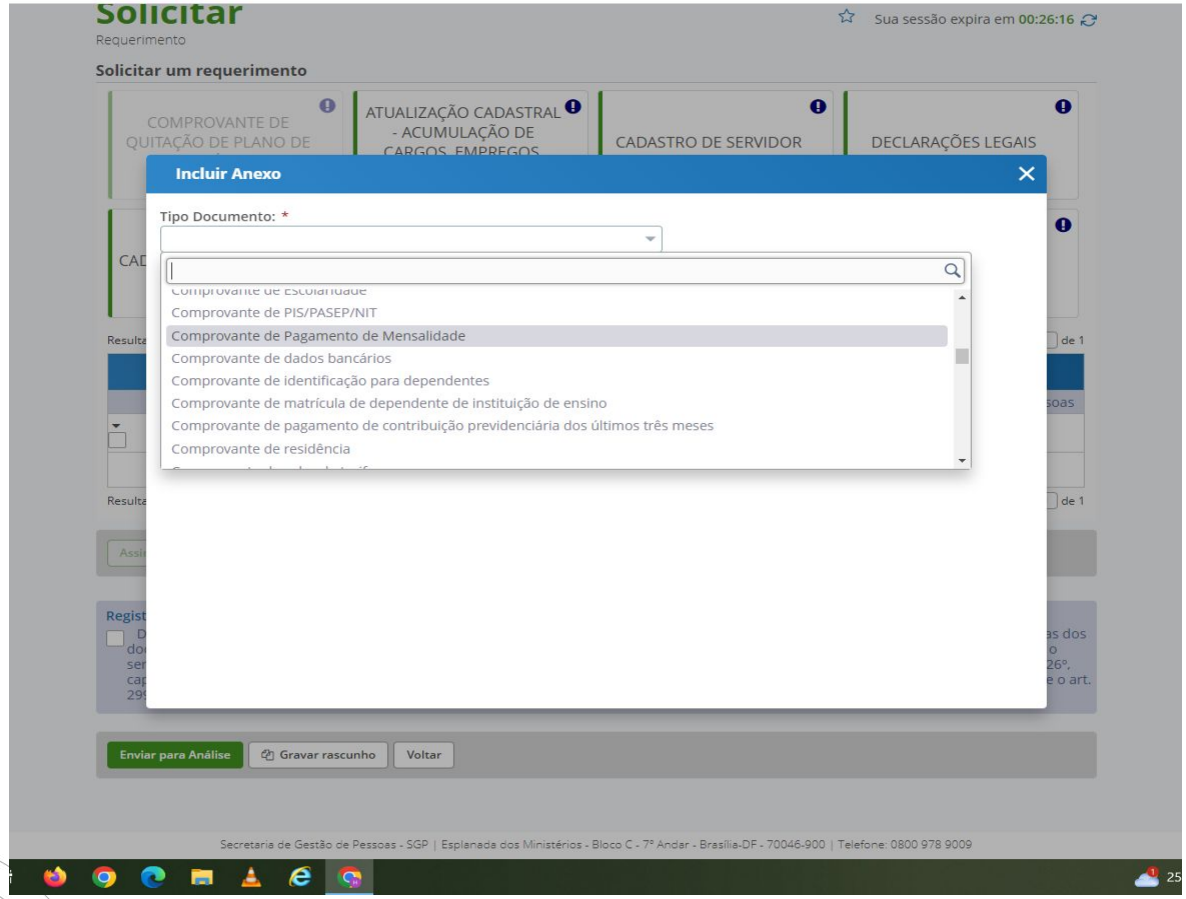

INSTITUTO FEDERAL
Alagoas

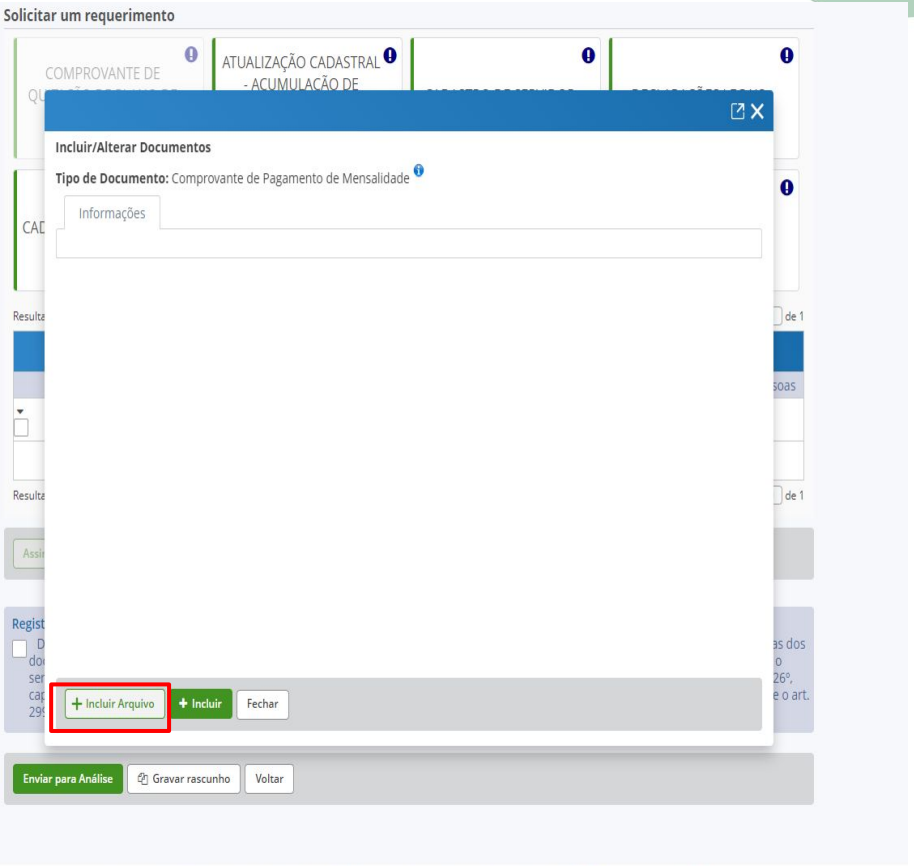

INSTITUTO FEDERAL
Alagoas

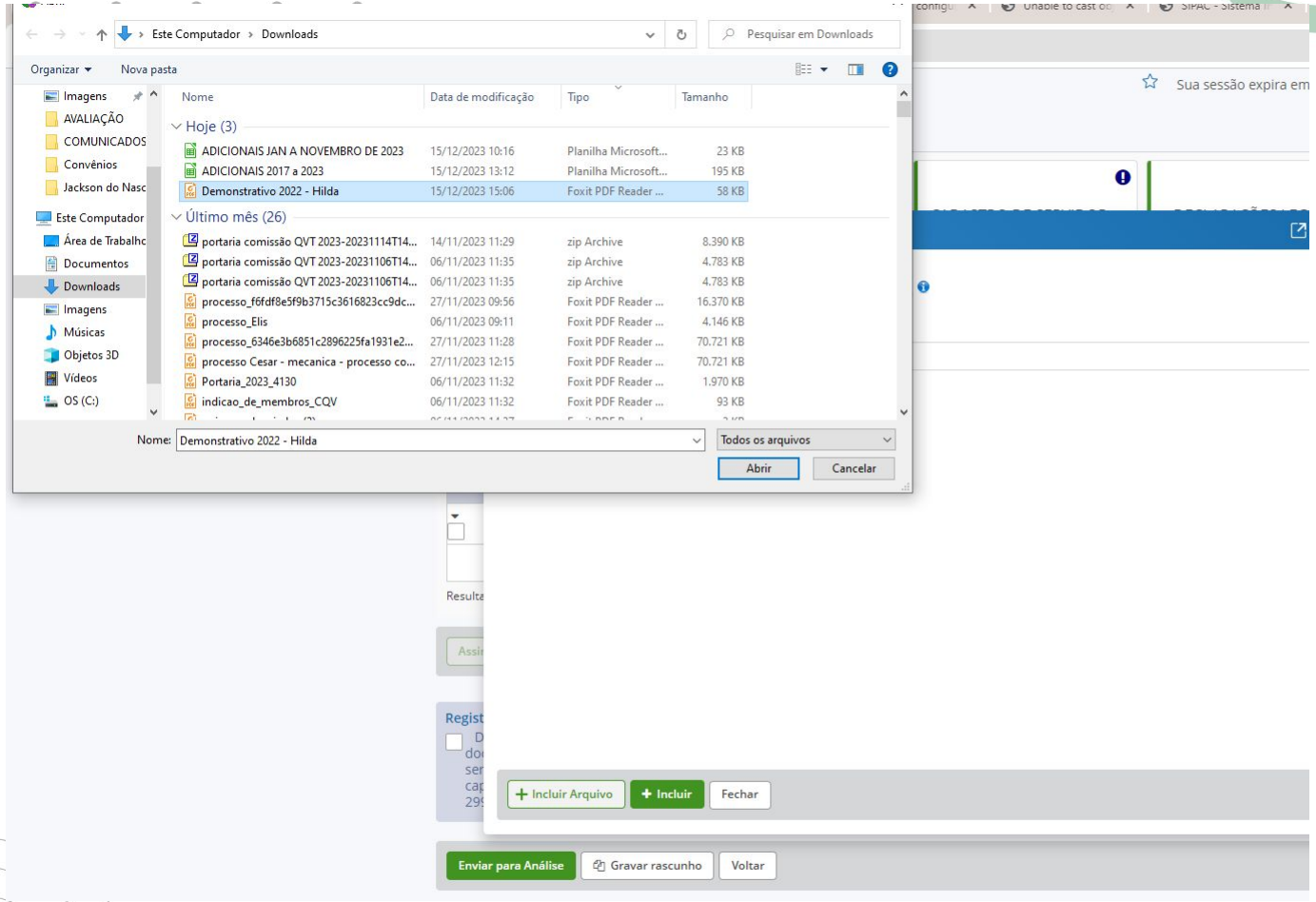

INSTITUTO FEDERAL
Alagoas

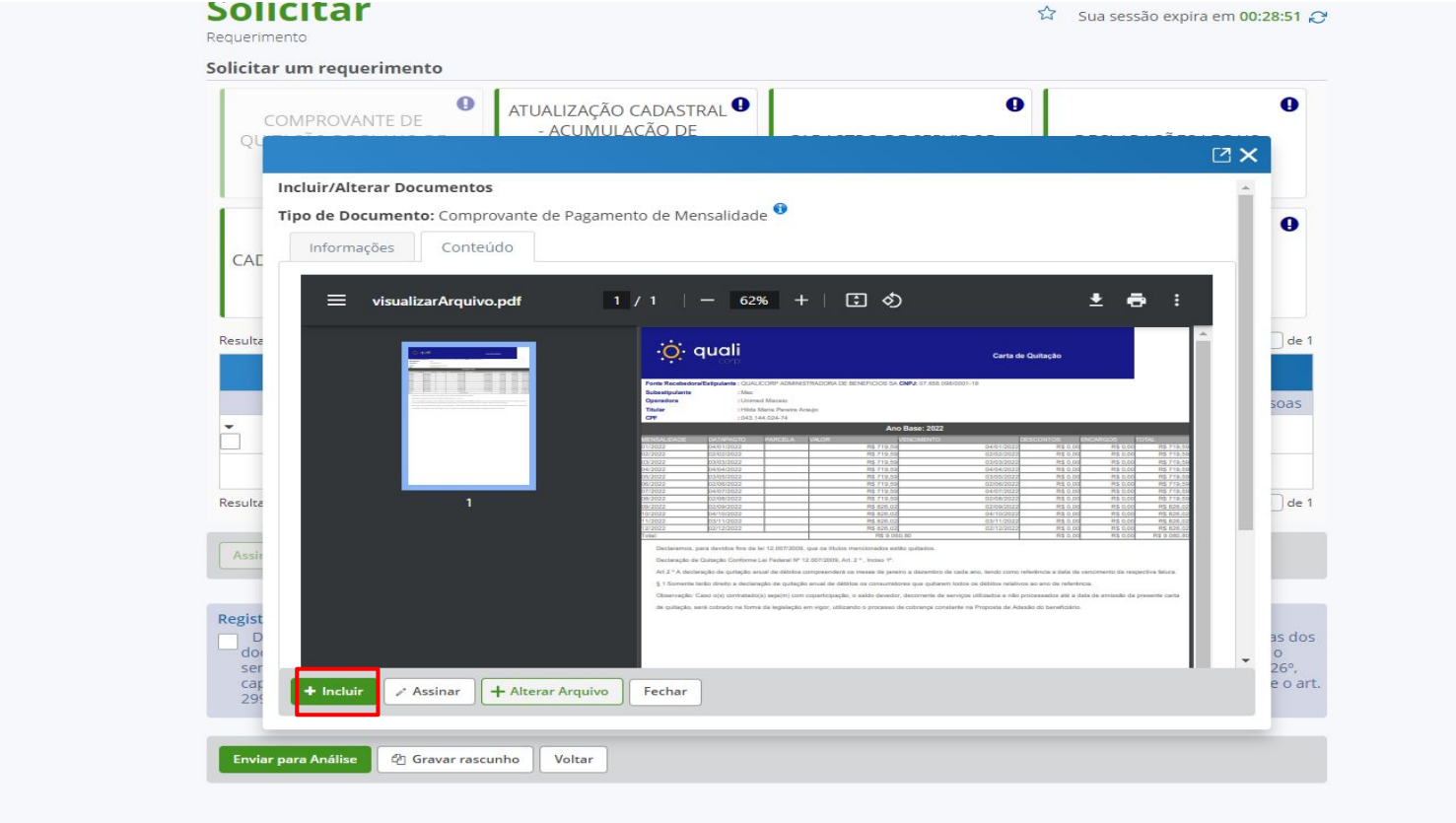

INSTITUTO FEDERAL
Alagoas

Mensagem de Sucesso!
Anexo incluído com sucesso. Código do documento: 0016190524-CPMEN/2023

Solicitar um requerimento

COMPROVANTE DE QUITAÇÃO DE PLANO DE SAÚDE	ATUALIZAÇÃO CADASTRAL - ACUMULAÇÃO DE CARGOS, EMPREGOS, FUNÇÕES E PROVENTOS	CADASTRO DE SERVIDOR	DECLARAÇÕES LEGAIS
CADASTRO DE ESTAGIÁRIO	DECLARAÇÃO SOBRE VÍNCULO FAMILIAR PARA FINS DE APURAÇÃO DE SITUAÇÃO DE NEPOTISMO	DECLARAÇÃO NEGATIVA DE PARTICIPAÇÃO GERÊNCIA SOCIEDADE PRD	SELECIONE OUTRO REQUERIMENTO

Resultados por página: 20 Anterior 1 Próximo 1 registro(s) - Página 1 de 1

REQUERIMENTOS

	Requerimento	Assinado	Preenchimento	Mensagem do Servidor	Mensagem do Gestor de Pessoas
☐	Comprovante de Quitação de Plano de Saúde	Opcional	Preenchido	Inserir	-
☐	Comprovante de Pagamento de Mensalidade - 0016190524-CPMEN/2023	Opcional	Preenchido	Inserir	-
	Incluir Anexo				

Resultados por página: 20 Anterior 1 Próximo 1 registro(s) - Página 1 de 1

Assinar Selecionado(s) Excluir Selecionado(s)

Registrar Ciência:

☐ Dou ciência de que as comunicações relacionadas a este Requerimento, como seu trâmite e decisões, assim como ter vista e acesso às cópias dos documentos nele contido, serão realizados de modo suficiente por meio das ferramentas disponibilizadas pelo Sigepe - Requerimento, como o serviço de Mensageria e por meio do e-mail cadastrado no Sigepe, em conformidade à Lei nº 9.784, de 29 de janeiro de 1999, Art. 3º, III e Art. 26º, caput e § 3º.Declaro que as informações ora prestadas são verdadeiras, sob a pena de responsabilidade administrativa, civil e penal, conforme o art. 299 do Código Penal Brasileiro (falsidade ideológica).

Enviar para Análise | Gravar rascunho | Voltar

INSTITUTO FEDERAL
Alagoas

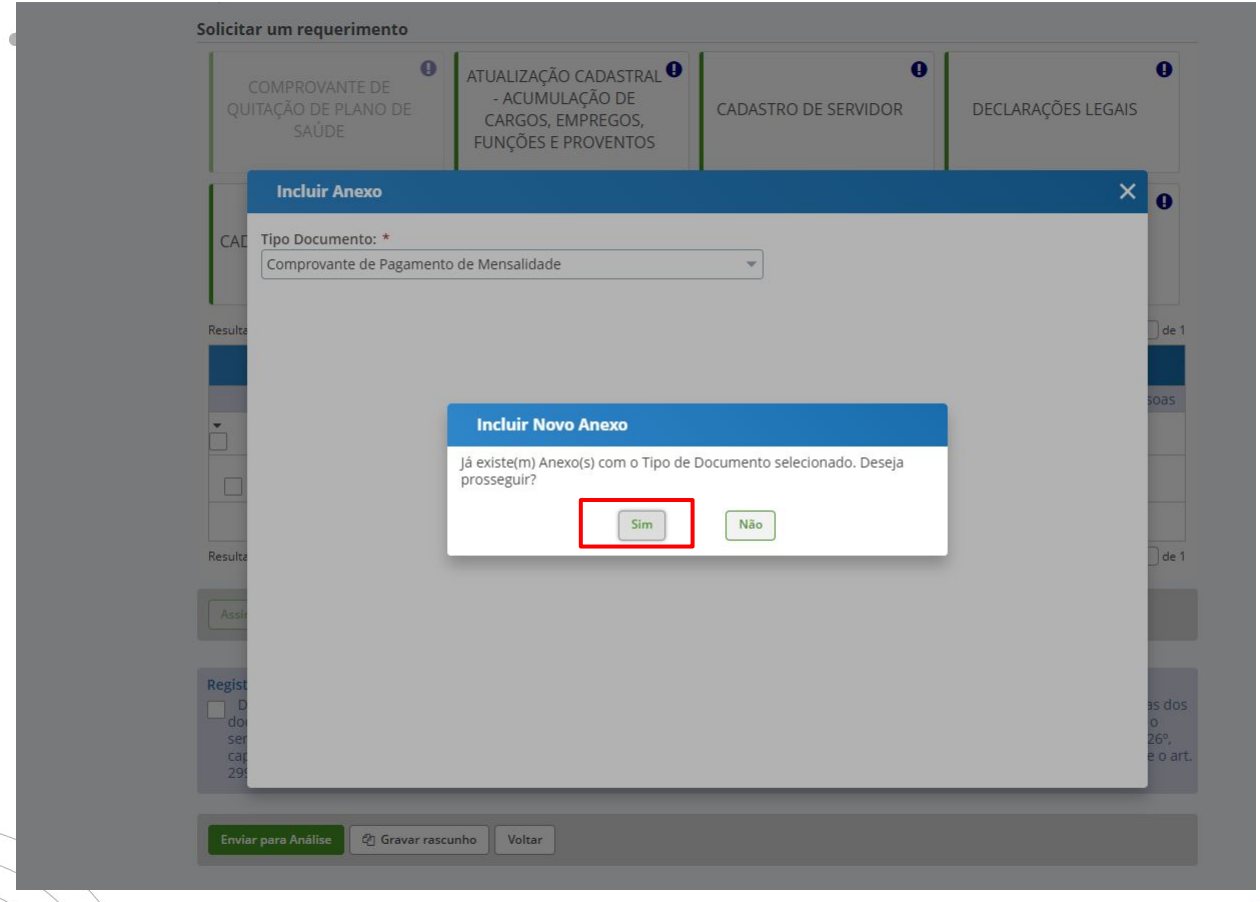

INSTITUTO FEDERAL
Alagoas

Solicitar

Requerimento

Sua sessão expira em 00:29:46

Mensagem de Sucesso!
Anexo incluído com sucesso. Código do documento: 0016190599-CPMEN/2023

Solicitar um requerimento

COMPROVANTE DE QUITAÇÃO DE PLANO DE SAÚDE	ATUALIZAÇÃO CADASTRAL - ACUMULAÇÃO DE CARGOS, EMPREGOS, FUNÇÕES E PROVENTOS	CADASTRO DE SERVIDOR	DECLARAÇÕES LEGAIS
CADASTRO DE ESTAGIÁRIO	DECLARAÇÃO SOBRE VÍNCULO FAMILIAR PARA FINS DE APURAÇÃO DE SITUAÇÃO DE NEPOTISMO	DECLARAÇÃO NEGATIVA DE PARTICIPAÇÃO GERÊNCIA SOCIEDADE PRD	SELECIONE OUTRO REQUERIMENTO

Resultados por página: 20 Anterior 1 Próximo 1 registro(s) - Página 1 de 1

REQUERIMENTOS

	Requerimento	Assinado	Preenchimento	Mensagem do Servidor	Mensagem do Gestor de Pessoas
☐	Comprovante de Quitação de Plano de Saúde	Opcional	Preenchido	Inserir	-
☑	Comprovante de Pagamento de Mensalidade - 0016190599-CPMEN/2023	Opcional	Preenchido	Inserir	-
☑	Comprovante de Pagamento de Mensalidade - 0016190524-CPMEN/2023	Opcional	Preenchido	Inserir	-
	Incluir Anexo				

Resultados por página: 20 Anterior 1 Próximo 1 registro(s) - Página 1 de 1

Assinar Selecionado(s) Excluir Selecionado(s)

Registrar Ciência:

☐ Dou ciência de que as comunicações relacionadas a este Requerimento, como seu trâmite e decisões, assim como ter vista e acesso às cópias dos documentos nele contido, serão realizados de modo suficiente por meio das ferramentas disponibilizadas pelo Sigepe - Requerimento, como o serviço de Mensageria e por meio do e-mail cadastrado no Sigepe, em conformidade à Lei nº 9.784, de 29 de janeiro de 1999, Art. 3º, III e Art. 26º, caput e § 3º.Declaro que as informações ora prestadas são verdadeiras, sob a pena de responsabilidade administrativa, civil e penal, conforme o art.

INSTITUTO FEDERAL
Alagoas

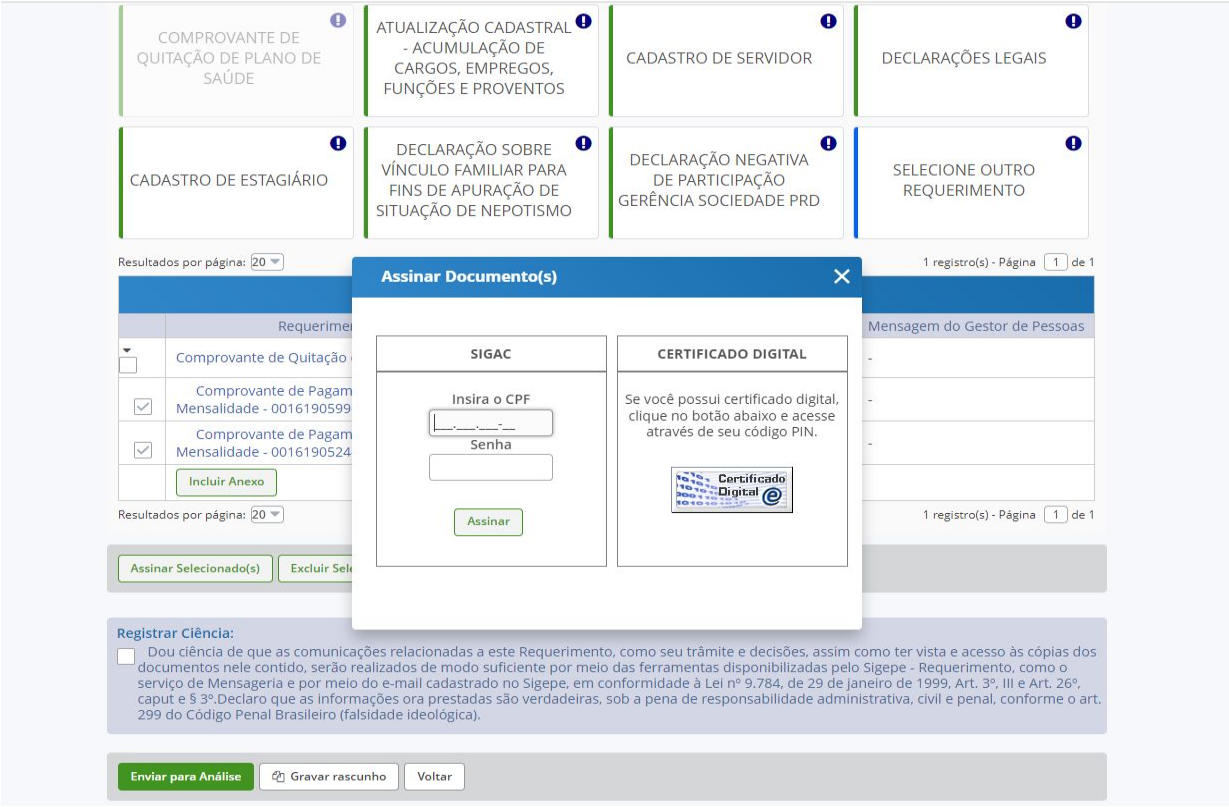

INSTITUTO FEDERAL
Alagoas

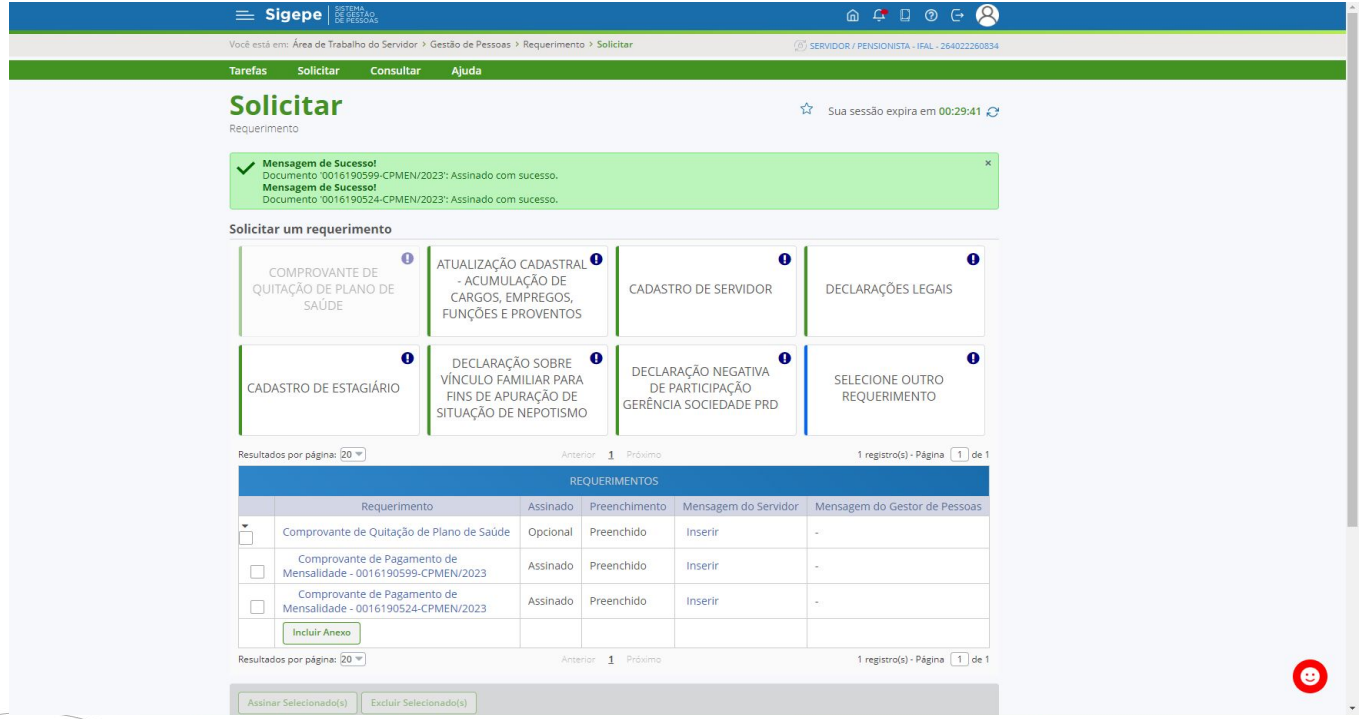

INSTITUTO FEDERAL
Alagoas

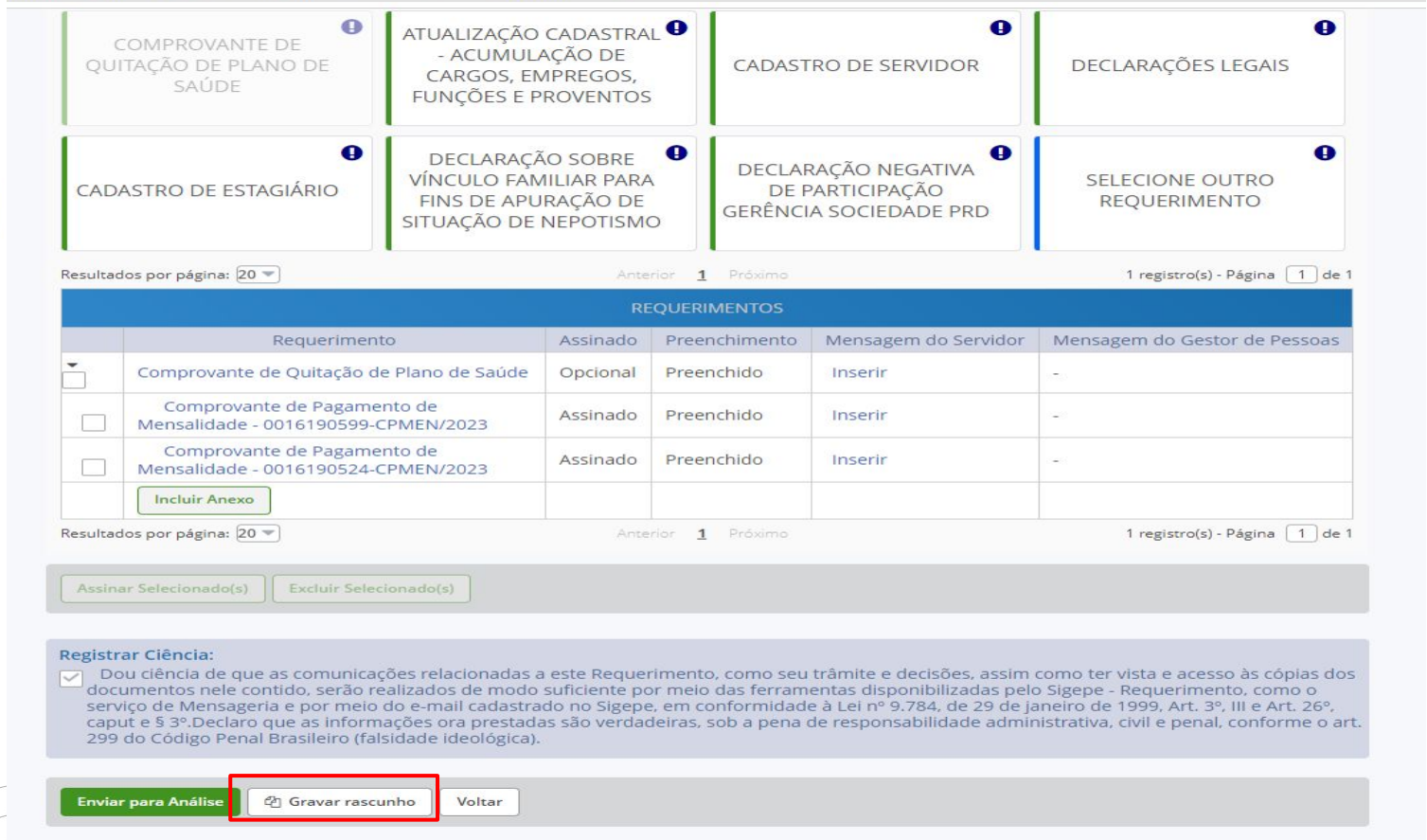

INSTITUTO FEDERAL
Alagoas

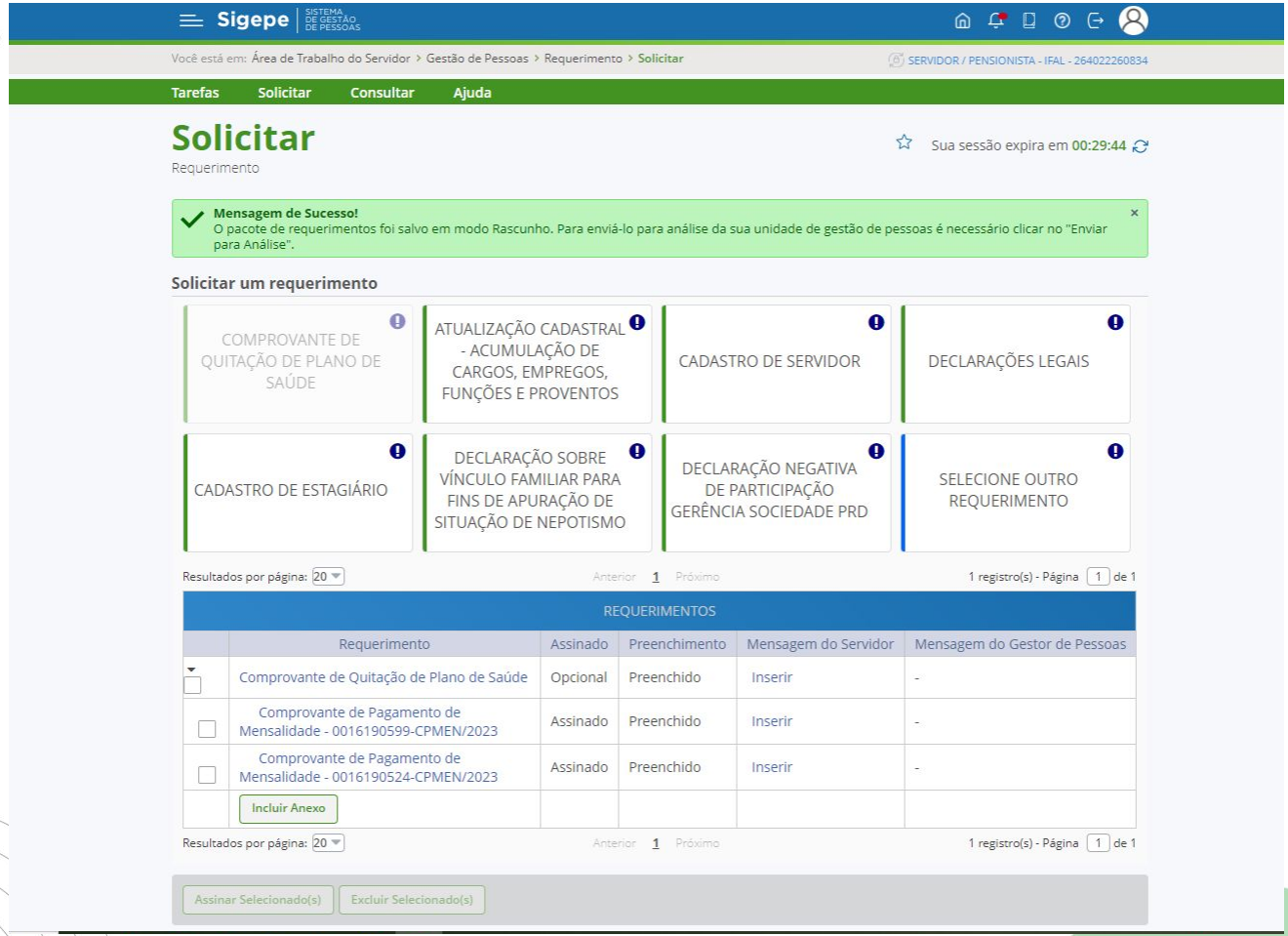

INSTITUTO FEDERAL
Alagoas

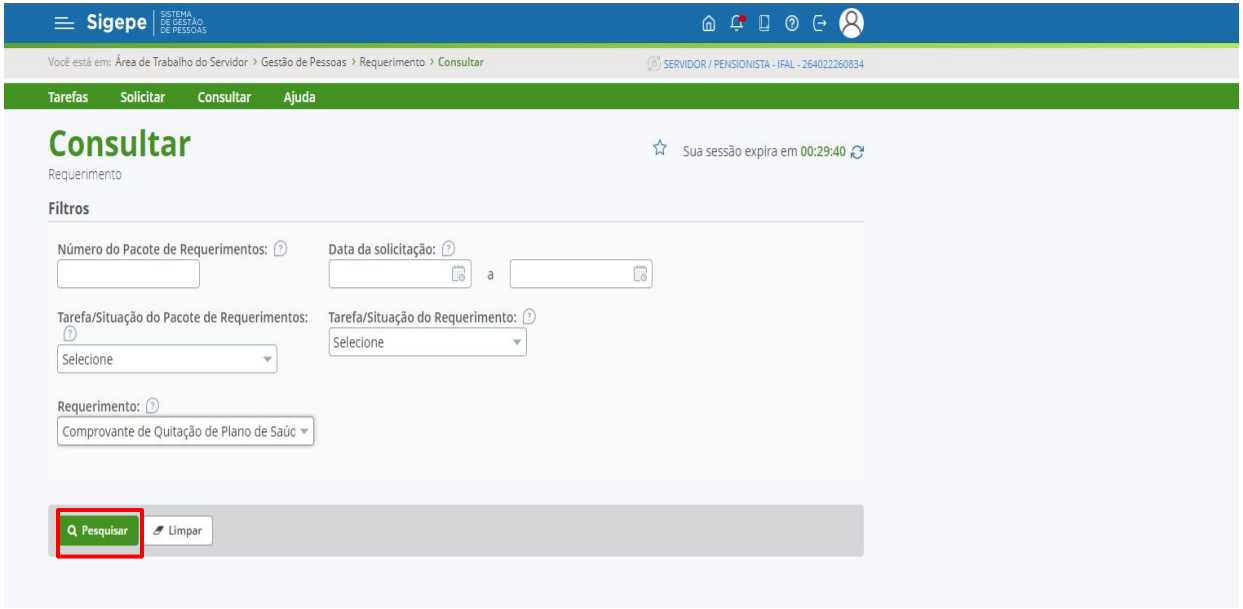

INSTITUTO FEDERAL
Alagoas

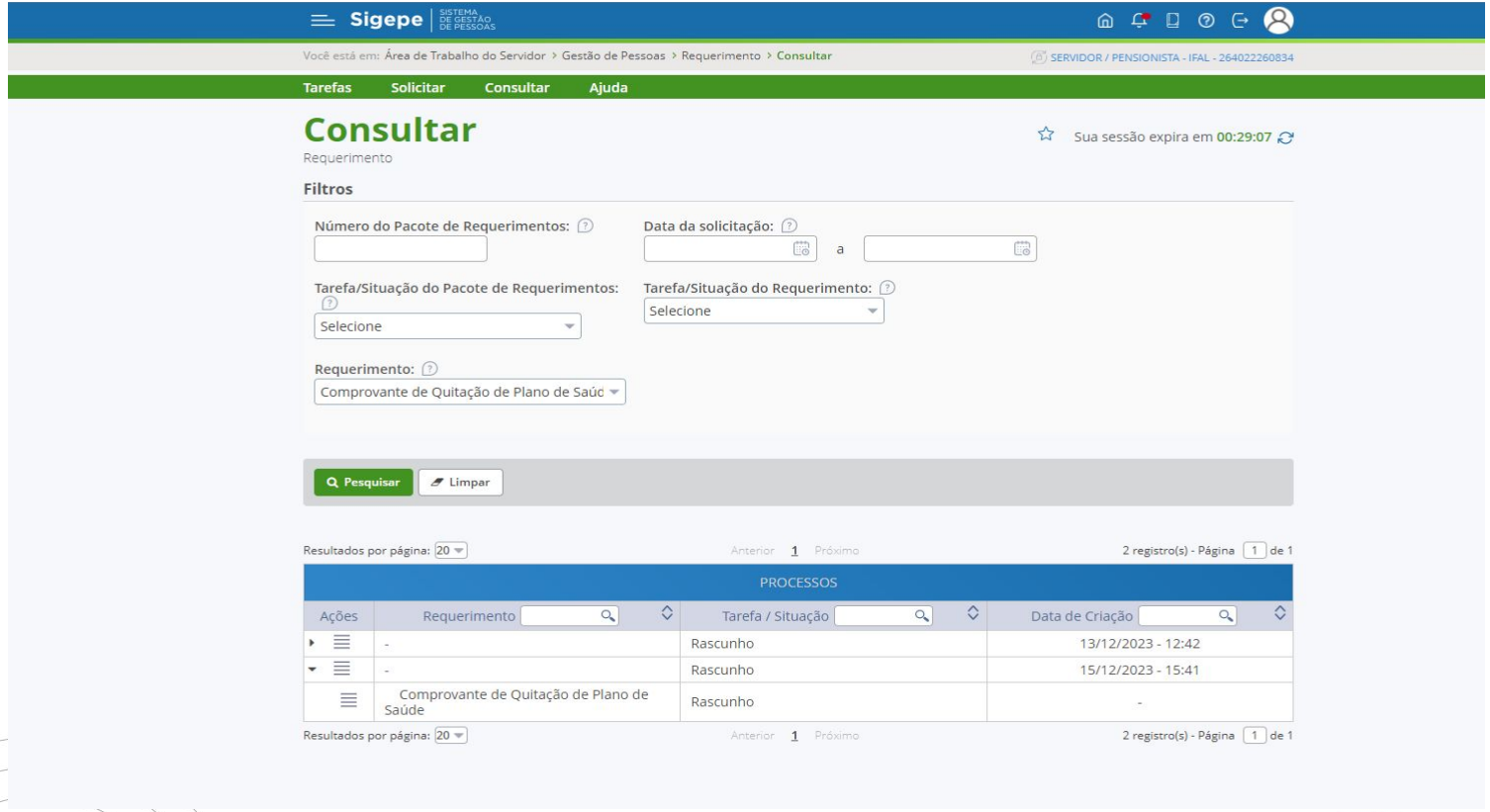

INSTITUTO FEDERAL
Alagoas

Sigepe | SISTEMA DE GESTÃO DE PESSOAS

Você está em: Área de Trabalho do Servidor > Gestão de Pessoas > Requerimento > Consultar

SERVIDOR / PENSIONISTA - IFAL - 264022260834

Tarefas | Solicitar | Consultar | Ajuda

Consultar

Requerimento

Sua sessão expira em 00:28:39

Filtros

Número do Pacote de Requerimentos:

Data da solicitação: a

Tarefa/Situação do Pacote de Requerimentos: Selecione

Tarefa/Situação do Requerimento: Selecione

Requerimento: Comprovante de Quitação de Plano de Saúd

Pesquisar | Limpar

Resultados por página: 20 — Anterior 1 Próximo — 2 registro(s) - Página 1 de 1

PROCESSOS

Ações	Requerimento	Tarefa / Situação	Data de Criação
	-	Rascunho	13/12/2023 - 12:42
	-	Rascunho	15/12/2023 - 15:41
	te de Quitação de Plano de	Rascunho	-

Alterar

Excluir

Resul

Anterior 1 Próximo — 2 registro(s) - Página 1 de 1

Secretaria de Gestão de Pessoas - SGP | Esplanada dos Ministérios - Bloco C - 7º Andar - Brasília-DF - 70046-900 | Telefone: 0800 978 9009

25°C Pred. nublado POR PTB2 15:47 15/12/2023

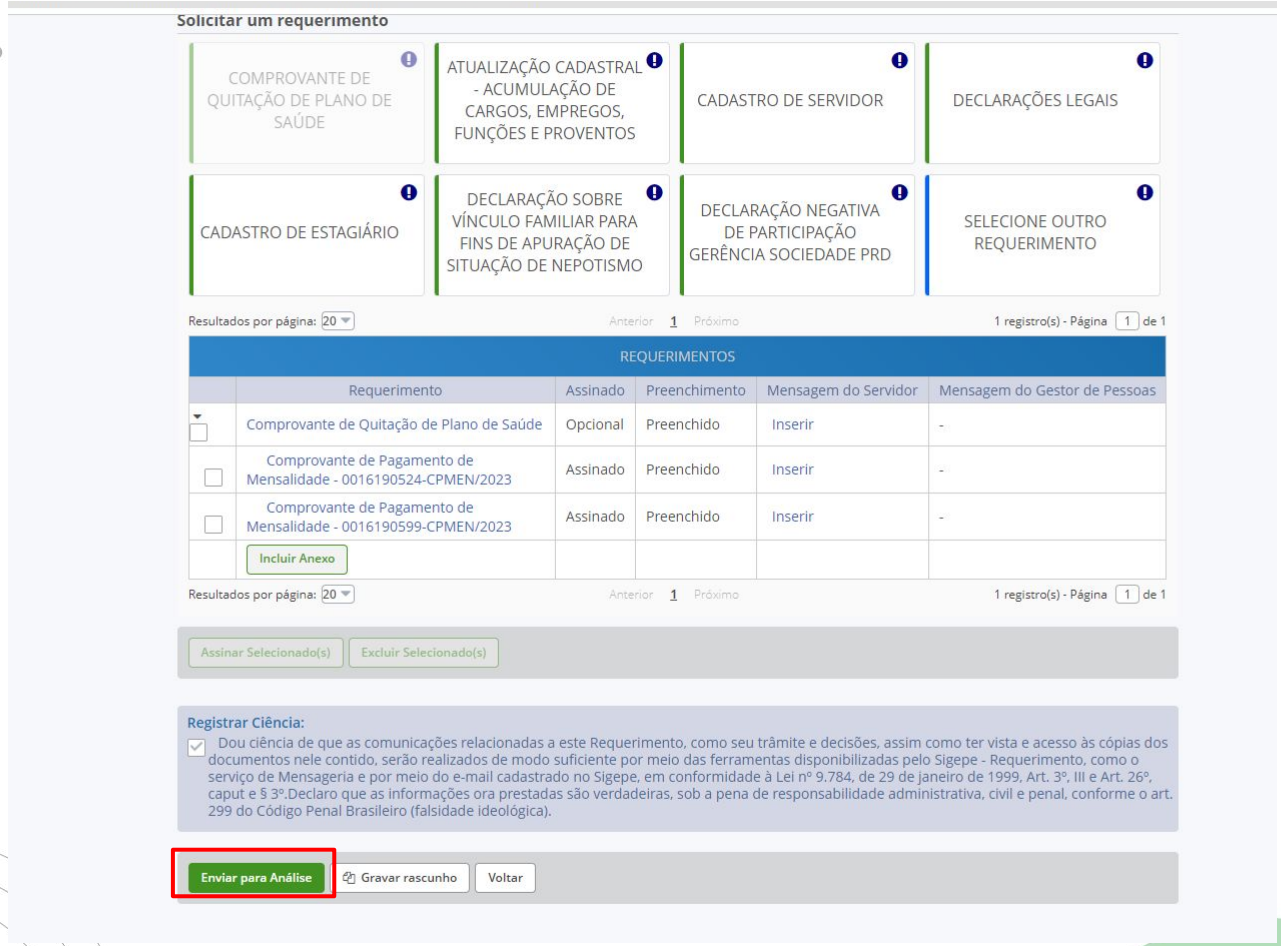

INSTITUTO FEDERAL
Alagoas

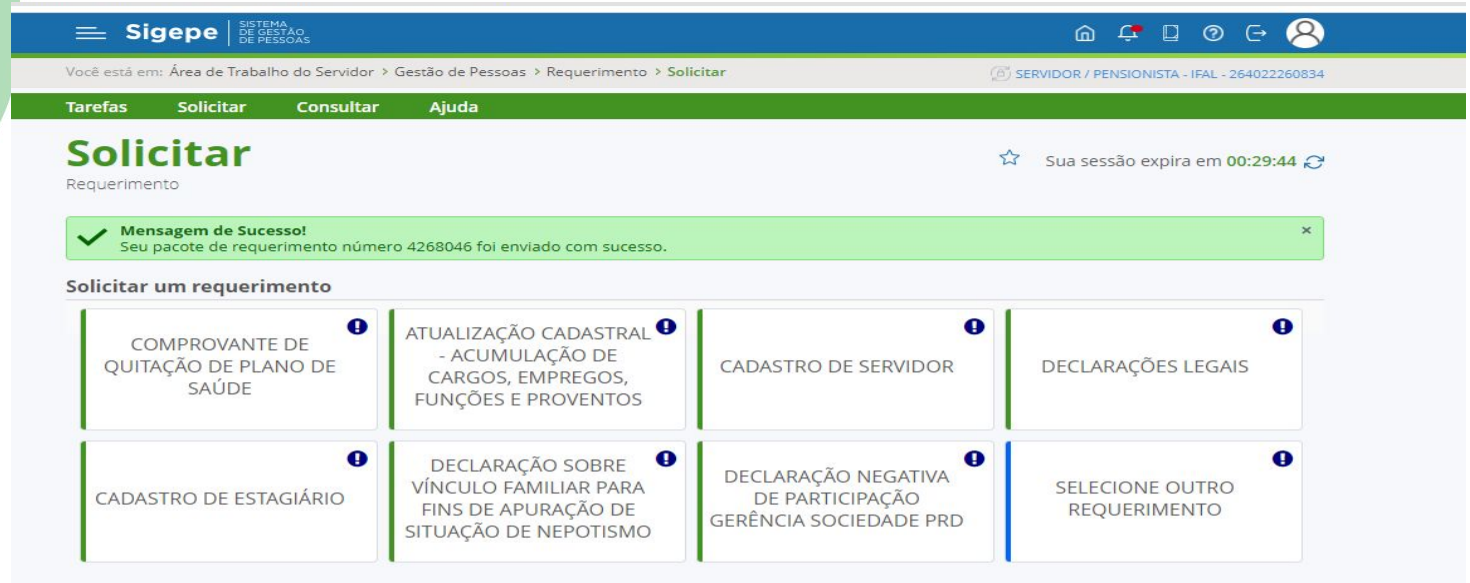

INSTITUTO FEDERAL
Alagoas

Gratidão!

Contatos: Coordenação de Saúde do Servidor
3194-1169
css@ifal.edu.br

INSTITUTO FEDERAL
Alagoas