

Setor de Saúde informa

Novas orientações para discentes
com sintomas gripais

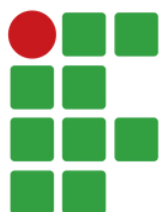
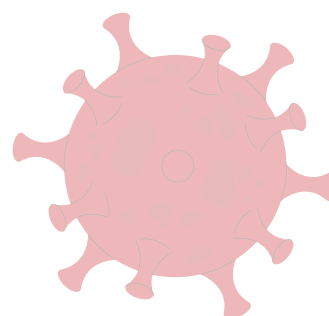
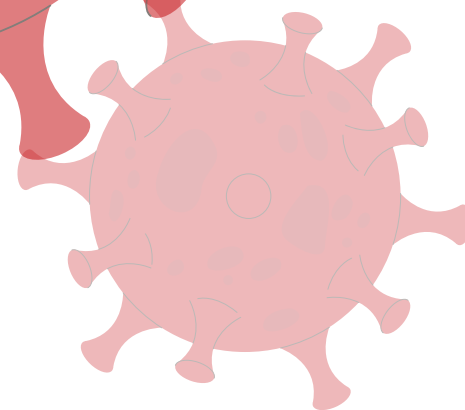
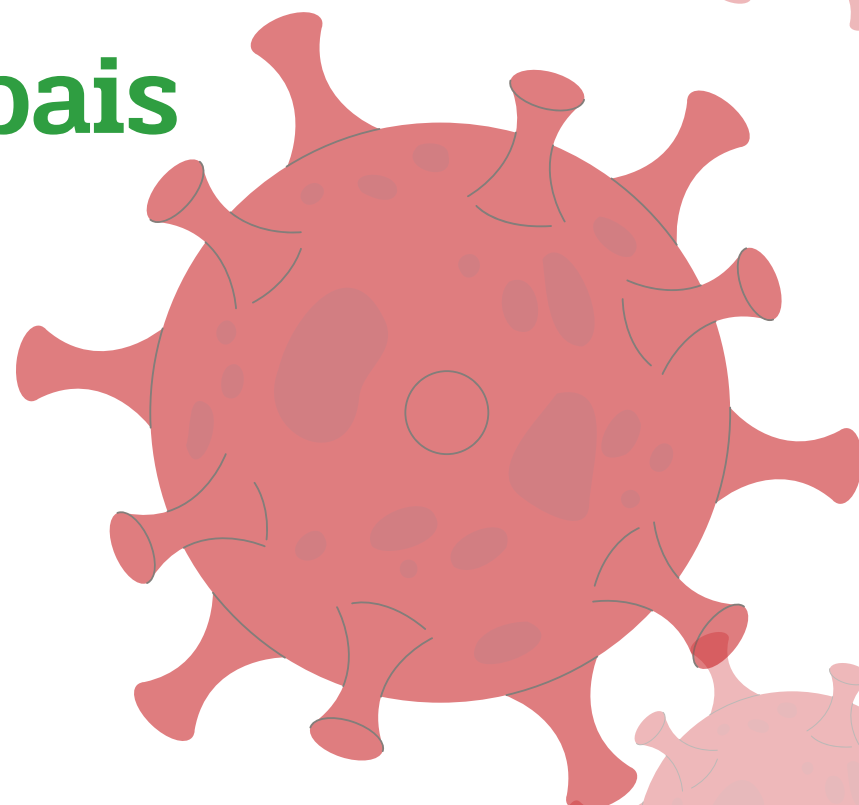
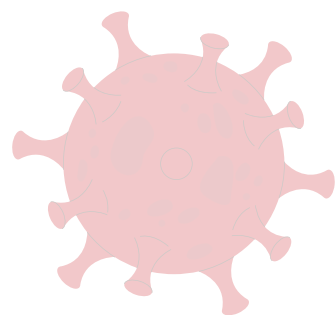
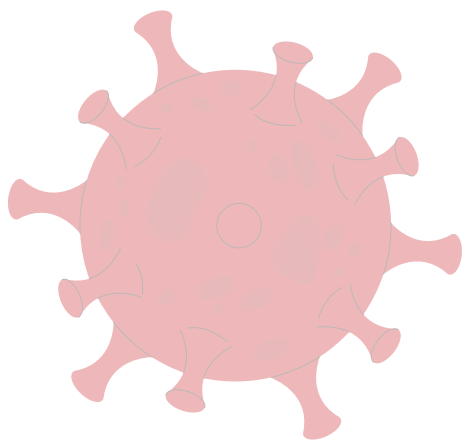

INSTITUTO FEDERAL
Alagoas
Campus Satuba

1 - ALUNO EM CASA?

Procure o serviço de atendimento de saúde mais próximo da sua residência para realizar o teste de Covid-19.

Caso seja comprovada a necessidade de afastamento das aulas (atestado médico), encaminhe o atestado para a coordenação do seu curso e para o Setor Médico e abra um processo para justificativa de falta no Setor de Protocolo.

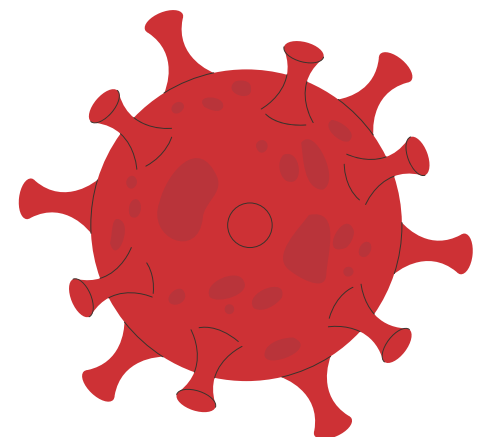

2 - ALUNO NA ESCOLA?

Procure o setor médico do campus para que seja feita avaliação e se verifique a necessidade de afastamento.

A/O aluna/o com sintomas gripais será liberada/o. Se for menor de idade, os pais/responsáveis deverão buscar o aluno na instituição e os maiores de idade serão liberados.

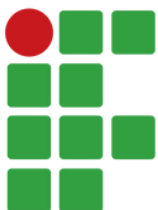

INSTITUTO FEDERAL
Alagoas
Campus Satuba

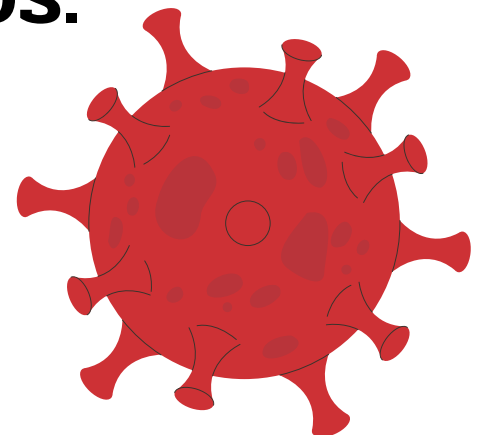

3 - ALUNO RESIDENTE?

Os alunos residentes com sintomas gripais seguirão as mesmas orientações dos tópicos 1 e 2, a depender do caso: se apresentar sintomas ainda em casa, deverão procurar o serviço de saúde mais próximo para realizar o teste, e quando na instituição, deverão tomar todos os cuidados para evitar disseminação da doença, bem como verificar a possibilidade de retornar para casa.

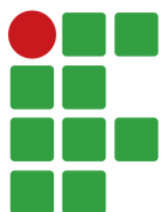

INSTITUTO FEDERAL
Alagoas
Campus Satuba

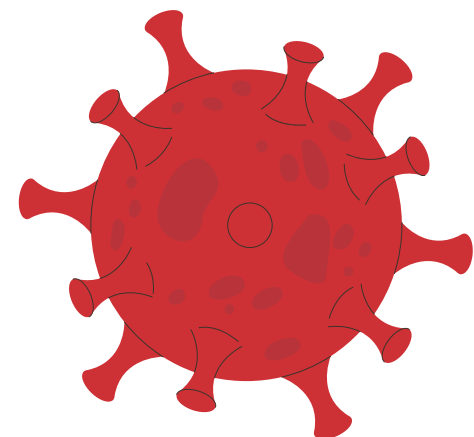

ATENÇÃO!

O Setor de Saúde ressalta que neste momento, com aula presencial e demandas diárias de atendimentos, fica inviável o atendimento online. É de suma importância, para concessão de atestados, ver e avaliar os discentes, já que estamos em outro cenário de pandemia e retorno das atividades presenciais.

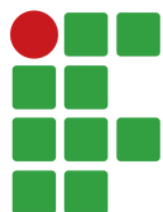

INSTITUTO FEDERAL
Alagoas
Campus Satuba

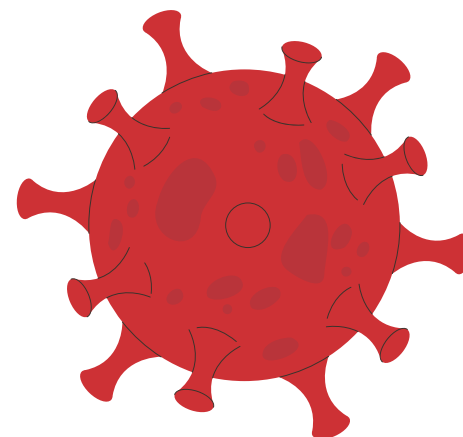

CONTATOS IMPORTANTES

Setor de Saúde

☎ Telefones: (82) 2126-6557

E-mail: dae.saude.satuba@ifal.edu.br

Localização: Prédio da Assistência
Estudantil, próximo ao Bloco C (de salas
de aula)

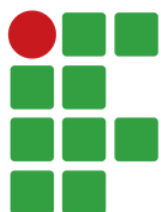

INSTITUTO FEDERAL
Alagoas
Campus Satuba

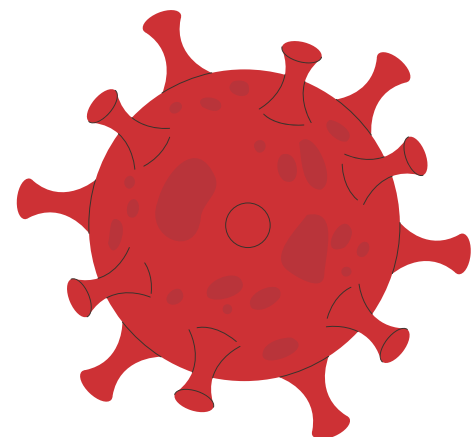

COORDENAÇÕES DE CURSO

Coordenação do Curso de Agropecuária

Whatsapp: (82) 99661-0154

📞 Telefones: (82) 2126-6536

E-mail: agropecuaria.satuba@ifal.edu.br

**Localização: ao lado da Coordenação de
Registro Acadêmico (CRA - Secretaria)**

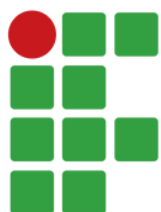

INSTITUTO FEDERAL
Alagoas
Campus Satuba

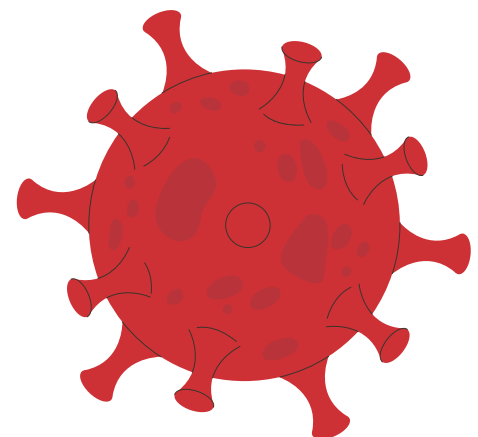

COORDENAÇÕES DE CURSO

Coordenação do Curso de Agroindústria

Whatsapp: (82) 99661-0042

📞 Telefones: (82) 2126-6536

E-mail: agroindustria.satuba@ifal.edu.br

**Localização: ao lado da Coordenação de
Registro Acadêmico (CRA - Secretaria)**

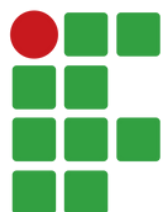

INSTITUTO FEDERAL
Alagoas
Campus Satuba

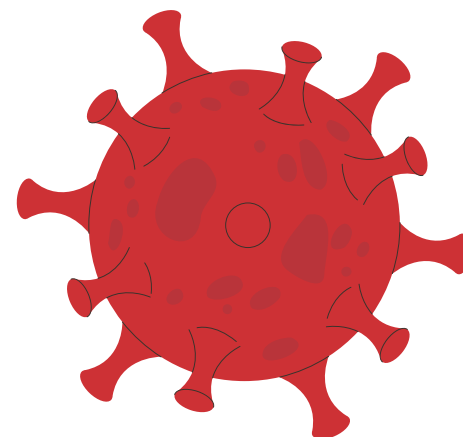

COORDENAÇÕES DE CURSO

**Coordenação de Educação de Jovens e
Adultos (EJA)**

Whatsapp: (82) 99661-0143

☎ Telefones: (82) 2126-6550

E-mail: eja.satuba@ifal.edu.br

**Localização: ao lado da Coordenação de
Registro Acadêmico (CRA - Secretaria)**

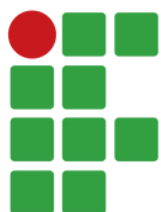

INSTITUTO FEDERAL
Alagoas
Campus Satuba

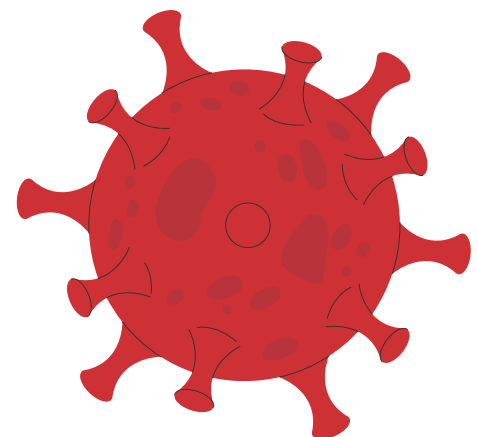

COORDENAÇÕES DE CURSO

**Coordenação do Curso Superior de
Tecnologia em Laticínios**

Whatsapp: (82) 99661-0062

☎ Telefones: (82) 2126-6505

E-mail: laticinios.satuba@ifal.edu.br

Localização: no prédio do Curso Superior

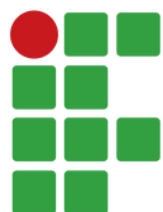

INSTITUTO FEDERAL
Alagoas
Campus Satuba

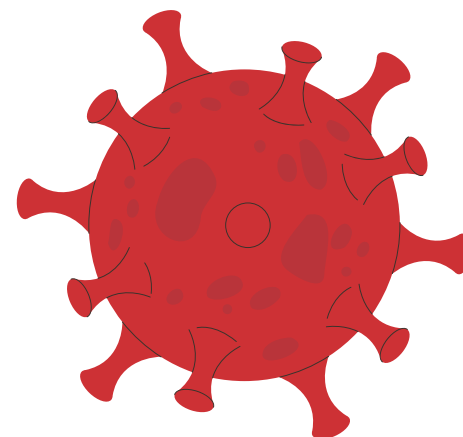

Setor de Protocolo

(Gabinete da Direção-geral)

☎ Telefone: (82) 2126-6500

E-mail: gabinete.satuba@ifal.edu.br

Localização: 1º andar do Prédio Central

**Acesse o site para saber como abrir um
processo para justificativa de faltas:**

satuba.ifal.edu.br

Acesse Menu -> Campus Satuba -> Protocolo

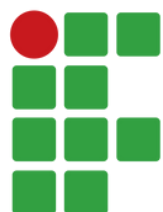

INSTITUTO FEDERAL
Alagoas
Campus Satuba

