

RETORNO **GRADUAL** E **ESCALONADO** DAS

# ATIVIDADES PRESENCIAIS DO IFAL SATUBA

## PROGRAMAÇÃO DE ACOLHIMENTO ETAPA 3

*1ºs Anos dos Cursos Integrados - 15 a 17/03/2022*

*2ºs Anos dos Cursos Integrados - 22 a 24/03/2022*

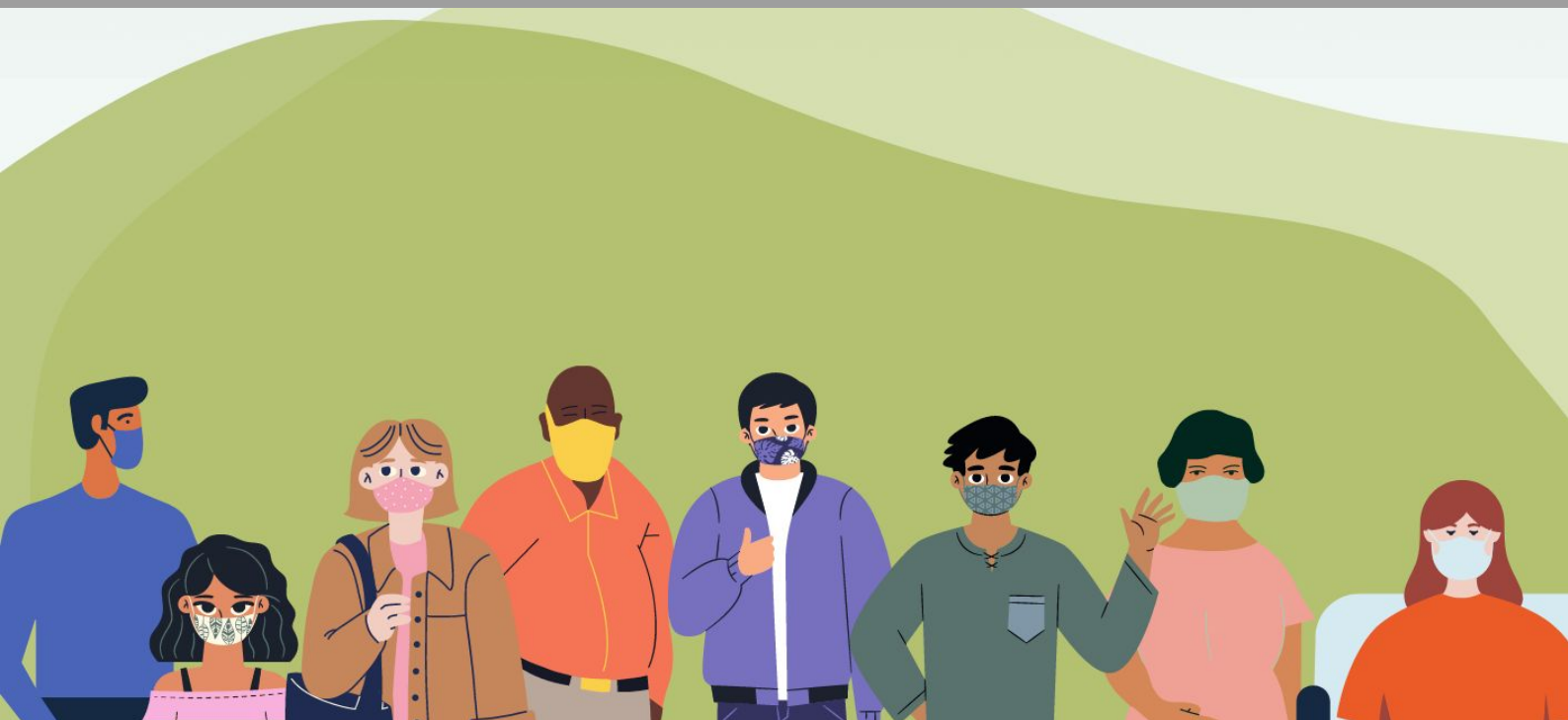

**Seja bem-vinda/o ao Ifal - Campus Satuba!**

Estamos felizes em recebê-la/lo presencialmente!

## **Links importantes**

**Sigaa**

**Visualizar e-mail institucional**

**Quem é quem, contatos e currículos**

**Perguntas Frequentes**

**Acesse nossos sites**

[ifal.edu.br](http://ifal.edu.br) | [satuba.ifal.edu.br](http://satuba.ifal.edu.br)

**Siga-nos nas redes sociais**

[Facebook](#) | [Instagram](#) | [YouTube](#)

**Como chegar**

R. Dezesete de Agosto, s/n - Zona Rural,  
Satuba - AL, 57120-000.

[\(Acesse o mapa\)](#)

# 1º Ano

**15/03 - Espaço Multieventos (todas as turmas)**

**13h Chegada das/os estudantes**

**13h10 Boas-vindas**

**14h10 Orientações de Biossegurança**

**15h10 Apresentação do Grêmio Estudantil e do Núcleo de Estudos Afro-brasileiros e Indígenas (Neabi)**

**Passeio pelo Campus**

O segundo momento de acolhimento será dividido por turmas, conforme abaixo:

**1º A, B e C (Agropecuária) e 1º A (Agroindústria) - 16/03**

**1º D e E (Agropecuária) e 1º B (Agroindústria) - 17/03**

**Local: Blocos de Salas de Aula**

**13h Chegada das/os estudantes**

**13h10 Rodas de conversa com equipe da Assistência Estudantil**

# 2º Ano

**22/03 - Espaço Multieventos (todas as turmas)**

**08h Chegada das/os estudantes**

**08h10 Boas-vindas**

**09h10 Orientações de Biossegurança**

**10h10 Apresentação do Grêmio Estudantil e do Núcleo de Estudos Afro-brasileiros e Indígenas (Neabi)**

**Passeio pelo Campus**

O segundo momento de acolhimento será dividido por turmas, conforme abaixo:

**2º A, B e C (Agropecuária) - 23/03**

**2º D (Agropecuária) e 2º A e B (Agroindústria) - 24/03**

**Local: Blocos de Salas de Aula**

**08h Chegada das/os estudantes**

**08h10 Rodas de conversa com equipe da Assistência Estudantil**