

## COMUNICADO

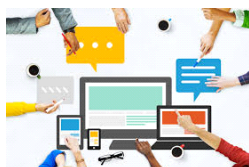

← ADESÃO/INSCRIÇÃO

→ AUXÍLIO CONECTIVIDADE  
/ PROJETO ALUNOS  
CONECTADOS



O “**Projeto Alunos Conectados**” é uma iniciativa do MEC, que disponibilizará Chips telefônicos para que estudantes em condição de vulnerabilidade socioeconômica possam desenvolver suas atividades acadêmicas remotamente (Termo de Adesão IFAL, 28/08/2020).

Neste projeto serão concedidos os seguintes benefícios:

– **Doação de Chip telefônicos (40G) da operadora Oi ou o Claro**

O “**Auxílio Conectividade**” tem por finalidade proporcionar às/aos estudantes sem condições de acesso à internet, meios para manutenção do vínculo institucional, com o intuito de reduzir o distanciamento entre as/os estudantes e o IFAL (Res. 46/2020 –REIT).

Este Auxílio poderá ser concedido na seguinte modalidade:

– **Doação/Cessão de tablet para acesso à internet**

(estudantes dos últimos anos e em estágio, caso sejam contemplados com com tablet, deverão evolver o tablet ao término do curso)

Esta etapa é destinada a **ESTUDANTES QUE RECEBEM O AUXÍLIO PERMANÊNCIA DA ASSISTÊNCIA ESTUDANTIL E NÃO FORAM CONTEMPLADOS COM O AUXÍLIO CONECTIVIDADE NA PRIMEIRA ETAPA**. Estes, serão atendidos com Auxílio Conectividade e/ou pelo Projeto Alunos Conectados, de acordo as necessidades de conectividade apresentadas em Termo de Adesão e seleção simplificada do Serviço Social.

- O/a estudante interessado/a deverá preencher o **Termo de Adesão no período de 12/11/2020 a 18/11/2020** por meio do link:  
[https://docs.google.com/forms/d/e/1FAIpQLSfzpqof6\\_FG\\_nluHS48GFTp1do70v9s9J0wVwzqzLs9DQ/viewform](https://docs.google.com/forms/d/e/1FAIpQLSfzpqof6_FG_nluHS48GFTp1do70v9s9J0wVwzqzLs9DQ/viewform)
- O **não preenchimento desse Termo acarretará a não inclusão** da/o estudante no Auxílio Conectividade e/ou Projeto Alunos Conectados
- O resultado será divulgado no dia: **20/11/2020**.

Após a publicação do resultado, O Departamento de Assistência Estudantil e /ou o Serviço Social divulgará e orientará sobre data de entrega dos tablets e chips.

Caso o/a estudante tenha dúvida sobre o processo poderá encaminhá-las para o e-mail dae.[servicosocial.satuba@ifal.edu.br](mailto:servicosocial.satuba@ifal.edu.br).

DEPARTAMENTO DE ASSISTÊNCIA ESTUDANTIL

Satuba - AL, 12 de novembro de 2020.