

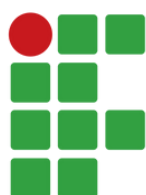

# ANIMAIS PEÇONHENTOS



Saiba como se proteger





**INSTITUTO FEDERAL**  
Alagoas  
Campus Satuba





Os animais  
peçonhentos, quando se  
sentem ameaçados por  
outro animal ou pelo  
homem, utilizam a  
peçonha (veneno) como  
defesa, por meio de  
mordidas, picadas,  
ferroadas e arranhões.



**INSTITUTO FEDERAL**  
Alagoas  
Campus Satuba



Após o contato podem ocorrer dor, inchaço, vermelhidão, irritação, queimação, coceira no local, e, em alguns casos, manifestações sistêmicas como hipotensão, taquicardia, dor de cabeça, náuseas/vômitos, alteração da coagulação sanguínea, distúrbios hemorrágicos, infecção, necrose, insuficiência renal e respiratória, choque anafilático entre outros.

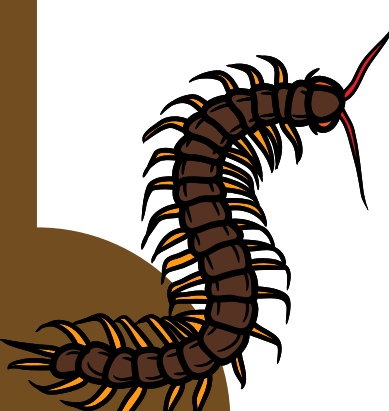

**INSTITUTO FEDERAL**  
Alagoas  
Campus Satuba



# Dicas de prevenção

## no campus



- Utilizar equipamentos de proteção individual (EPIs) durante as atividades de campo;
- Não colocar as mãos em tocas, buracos e espaços entre troncos e pedras;
- Evitar aproximar-se de vegetação rasteira ao amanhecer e ao anoitecer (período de maior atividade de serpentes);
- Inspeccionar roupas e calçados antes de usá-los;
- Não descartar lixo em locais inadequados para evitar baratas (presa de escorpiões).

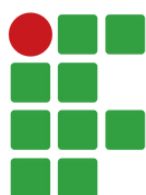

**INSTITUTO FEDERAL**  
Alagoas  
Campus Satuba

# O que fazer em caso de acidentes com serpentes

- Solicitar ajuda médica através do 192;
- Manter o membro que foi picado o mais parado possível;
- Lavar o local com água e sabão, para limpar a ferida e impedir a entrada de mais veneno ou micro-organismos;
  - Amarrar um pedaço de tecido alguns centímetros, sem apertar muito, acima do local da picada\*, mas não fazer torniquete (muito apertado pode causar complicações);
- Verificar características da cobra para saber se é venenosa. Se não for possível transportar a cobra para o hospital tome nota das principais características, como cor, padrão, formato da cabeça e tamanho (ou tire uma foto).

\*nos primeiros 30 min após a picada



**INSTITUTO FEDERAL**  
Alagoas  
Campus Satuba



# E se for aranha?

- Lavar o local da picada com água e sabão;
  - Elevar o membro onde está a picada;
    - Não amarrar nem apertar o local;
  - Não tentar sugar o veneno da picada;
  - Colocar compressas frias ou um pano molhado com água fria no local da picada para aliviar a dor e o inchaço.

**Lembrando que a aranha caranguejeira, apesar de ter uma picada dolorida, não oferece risco aos seres humanos com seu veneno e sim com seus pelos urticantes localizados no abdômen, como se fossem pequenos dardos.**

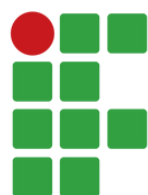

**INSTITUTO FEDERAL**  
Alagoas  
Campus Satuba

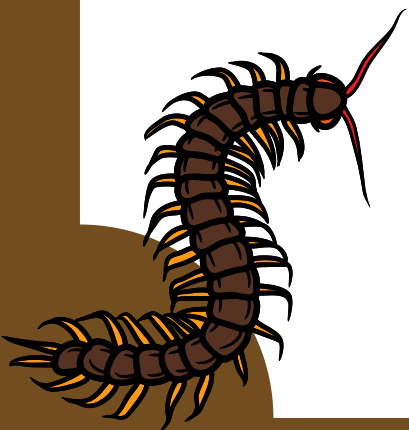

# Escorpião?

- Lavar bem o local da picada com água e sabão;
- Manter o ferimento voltado para cima;
- Não cortar, furar ou apertar o local da picada;
  - Beber bastante água;
- Buscar orientação médica.

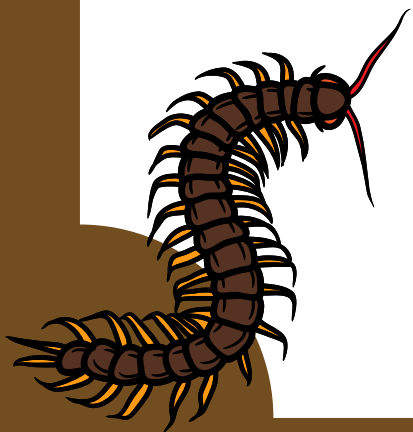
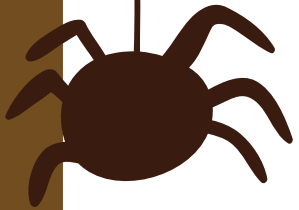

**INSTITUTO FEDERAL**  
Alagoas  
Campus Satuba

# Lacraia?

- Lave bem o local da picada com água e sabão;
- Aplique uma pomada corticosteroide;
- Não leve as mãos aos olhos e boca após tocar o ferimento;
- Não beba nada alcoólico pois pode causar intoxicação;
- Busque orientação médica para prescrição de anestésicos e/ou analgésicos.

**Não se automedique, pois os remédios não podem ter composto que desencadeie a adrenalina.**

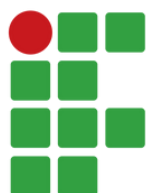

**INSTITUTO FEDERAL**  
Alagoas  
Campus Satuba





# Onde se administram os soros?

Em Maceió temos o **Hospital Escola Hέλvio Auto** que faz o atendimento de acidentes com animais peçonhentos e administra o soro específico.

O endereço é Rua Cônego Fernando Lyra s/nº - Trapiche da Barra, telefones

(82) 3315-6826

(82) 3315-3201

(82) 3315-3384



**INSTITUTO FEDERAL**  
Alagoas  
Campus Satuba

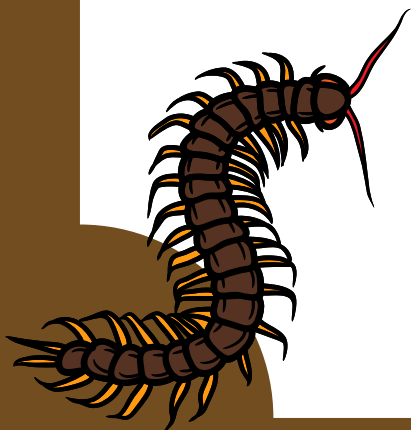

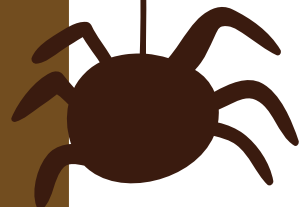

Se mesmo com todos os cuidados você for picado ou mordido por algum animal procure imediatamente o **Setor de Saúde** do campus ou ligue **2126-6557** e peça orientação aos servidores.

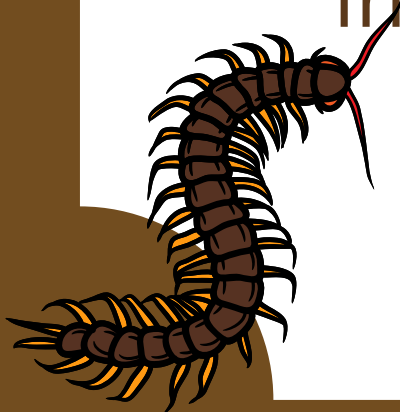

Caso encontre um animal peçonhento informe do **Departamento de Gestão Agropecuária (DGA)** através do telefone **2126-6517** para informação e providências, quando for o caso.

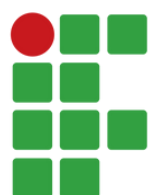

**INSTITUTO FEDERAL**  
Alagoas  
Campus Satuba



## Fontes consultadas:

- [https://pt.wikipedia.org/wiki/Lista\\_de\\_cobras\\_pe%C3%A7onhentas\\_do\\_Brasil](https://pt.wikipedia.org/wiki/Lista_de_cobras_pe%C3%A7onhentas_do_Brasil)
- <https://www.youtube.com/watch?v=H0cvnqWMK4Y>
- <https://www.tuasaude.com/primeiros-socorros-em-caso-de-picada-de-cobra/>
- <https://www.cobras.blog.br/tipos-de-cobras-venenosas-brasileiras>
- <http://www.vitalbrazil.rj.gov.br/guia-bolso.html>
- <https://butantan.gov.br/soros-e-vacinas/soros>
- <https://www.tuasaude.com/primeiros-socorros-para-picada-de-aranha/>
- <https://saude.umcomo.com.br/artigo/picada-de-lacraia-o-que-fazer-28787.html>
- <https://www.tuasaude.com/primeiros-socorros-para-picada-de-escorpiao/>

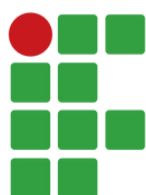
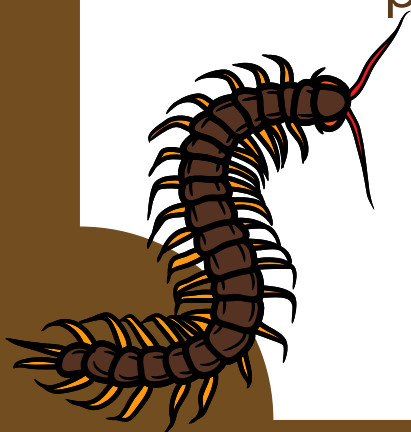

**INSTITUTO FEDERAL**  
Alagoas  
Campus Satuba

